

TOMO II

6. PLANO FUNCIONAL

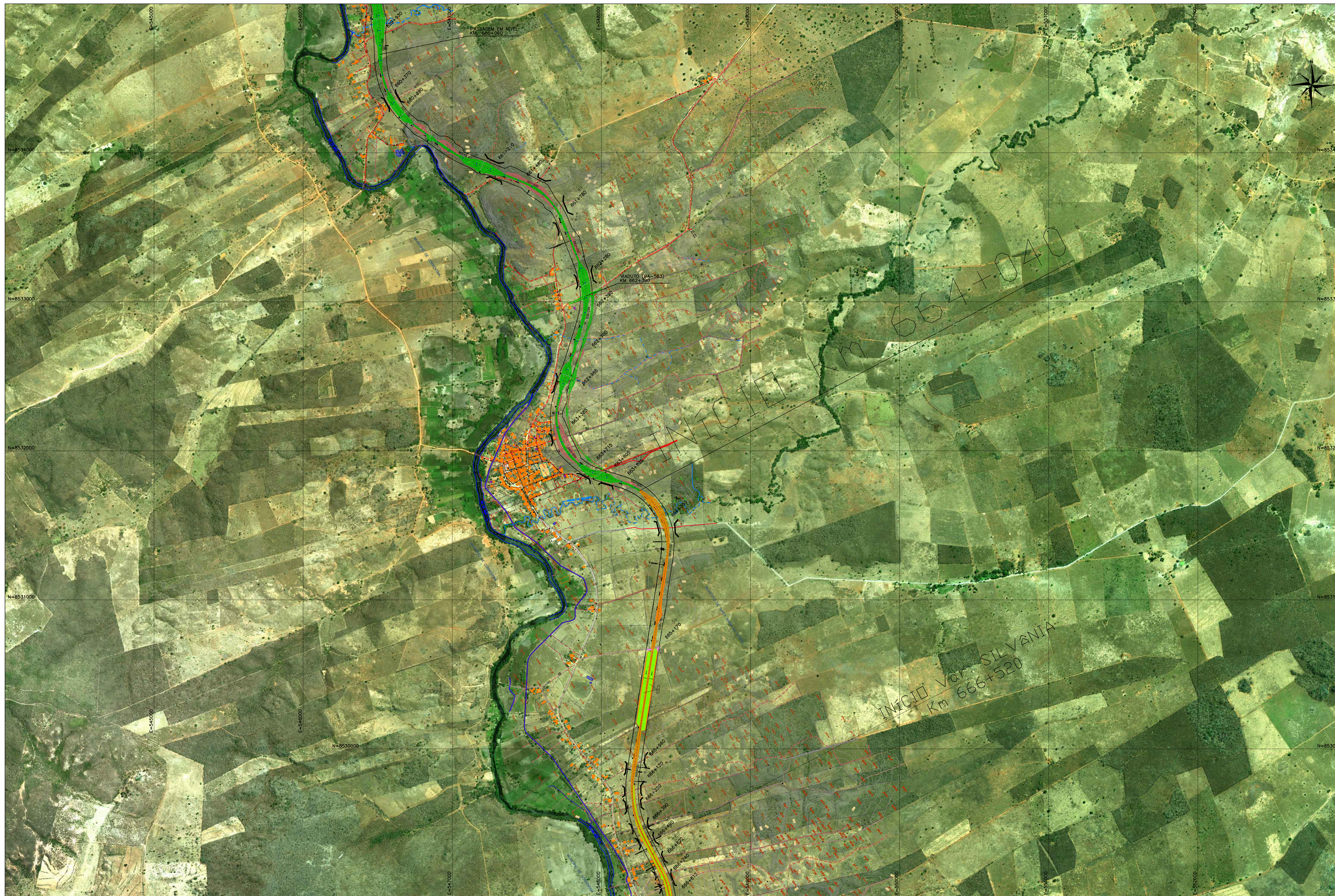

DADOS TÉCNICOS

PROJEÇÃO UNIVERSAL TRANSVERSA DE MERCATOR-UTM
 ORIGEM DA GUILMETRAGEM UTM EQUADOR E MERIDIANO CENTRAL ACRESCIDAS AS CONSTANTES DE 10.000 KM E 500 KM RESPECTIVAMENTE.
 DATA DO VOO: AGOSTO/2009
 RESOLUÇÃO DA ORTOFOTO: 0,90 m
 APOIO (HORIZONTAL E VERTICAL): JULHO/2009
 RESTITUIÇÃO E EDIÇÃO: SETEMBRO/2009
 MERIDIANO CENTRAL: -45WC
 COEFICIENTE DE DEFORMAÇÃO LINEAR (K):
 DATUM VERTICAL: IMBITUBA-SC
 DATUM HORIZONTAL: SAD 69
 EQUIDISTÂNCIA VERTICAL: 5 m

CONVENÇÕES:

- CURVAS DE NÍVEL
- PROPOSTAS VICINAIS
- FAIXA DE DOMÍNIO
- EIXO PRINCIPAL
- EDIFICAÇÃO / CONSTRUÇÃO
- VIA NÃO PAVIMENTADA
- CAMINHO E TRILHA
- VIA PAVIMENTADA
- HIDROGRAFIA
- TALUDE ATERRO
- TALUDE CORTE
- BLOQUEIO DE VIAS
- PASSAGENS DE GADO E/OU PEQUENOS VEÍCULOS
- PASSAGEM DE FAUNA

NOTAS

VALEC

ARQUIVO TÉCNICO	EM	___/___/___
<input type="checkbox"/> LIBERADO PARA EMISSÃO		
<input type="checkbox"/> LIBERADO COM COMENTÁRIOS		
<input type="checkbox"/> NÃO LIBERADO		
ASSINATURA	EM	___/___/___
ESTE DOCUMENTO É DE TOTAL E EXCLUSIVA RESPONSABILIDADE DO PROJETISTA.		
LIBERADO P/ EXECUÇÃO DA OBRA		
ASSINATURA	EM	___/___/___
ASS:	APROVAÇÃO	

DESENHOS DE REFERÊNCIA:

REV.	DATA	TIPO	FOR	PROJETO
1	14/06/21	C	SUPRO	PROJETO EMITIDO PARA EXECUÇÃO
0	26/10/16	C	SUPRO	EMISSÃO INICIAL

TIPO DE EMISSÃO	EMISSÕES					
	(A) PRELIMINAR	(B) PARA LIBERAÇÃO	(C) PARA CONHECIMENTO	(D) PARA COTAÇÃO	(E) PARA CONSTRUÇÃO	(F) CONFORME COMPRADO
	(G) CONFORME CONSTRUÍDO	(H) CANCELADO	(I)			

VALEC EF - 334 - FERROVIA DE INTEGRAÇÃO OESTE - LESTE
 TRECHO: FIGUEIRÓPOLIS (TO) - ILHÉUS (BA)
 SUBTRECHO: ESTRADA VICINAL DE ACESSO A BR-135 - RIO SÃO FRANCISCO (Km 645+700 ao Km 807+938,19 - LOTE 06EF (6F DE CONSTRUÇÃO))

RESPONSÁVEL	DATA	TÍTULO PLANO FUNCIONAL REMANEJAMENTO DE VICINAIS
PROJ. [Signature]	14/06/2021	KM 660+000 AO KM 666+500
DES. [Signature]	14/06/2021	
CONF. [Signature]	14/06/2021	

ESCALA 1:10.000
 Nº VALEC 80-DES-0600G-22-8203
 Nº PROJ. 03/18



DADOS TÉCNICOS

PROJEÇÃO UNIVERSAL TRANSVERSA DE MERCATOR-UTM
 ORIGEM DA GUILMETRAGEM UTM EQUADOR E MERIDIANO CENTRAL ACRESCIDAS AS CONSTANTES DE 10.000 KM E 500 KM RESPECTIVAMENTE.
 DATA DO VDC: AGOSTO/2009
 RESOLUÇÃO DA ORTOFOTO: 0,90 m
 APOIO (HORIZONTAL E VERTICAL): JULHO/2009
 RESTITUIÇÃO E EDIÇÃO: SETEMBRO/2009
 MERIDIANO CENTRAL: -45°W
 COEFICIENTE DE DEFORMAÇÃO LINEAR (K):
 DATUM VERTICAL: IMBITUBA-SC
 DATUM HORIZONTAL: SAD 69
 EQUIDISTÂNCIA VERTICAL: 5 m

CONVENÇÕES:

- CURVAS DE NÍVEL
- PROPOSTAS VICINAIS
- FAIXA DE DOMÍNIO
- EIXO PRINCIPAL
- EDIFICAÇÃO / CONSTRUÇÃO
- VIA NÃO PAVIMENTADA
- CAMINHO E TRILHA
- VIA PAVIMENTADA
- HIDROGRAFIA
- TALUDE ATERRO
- TALUDE CORTE
- BLOQUEIO DE VIAS
- PASSAGENS DE GADO E/OU PEQUENOS VEÍCULOS
- PASSAGEM DE FAUNA

NOTAS

VALEC

ARQUIVO TÉCNICO	EM
<input type="checkbox"/> LIBERADO PARA EMISSÃO	
<input type="checkbox"/> LIBERADO COM COMENTÁRIOS	
<input type="checkbox"/> NÃO LIBERADO	
ASSINATURA	EM
ESTE DOCUMENTO É DE TOTAL E EXCLUSIVA RESPONSABILIDADE DO PROJETISTA.	
LIBERADO P/ EXECUÇÃO DA OBRA	
ASSINATURA	EM
ASS:	APROVAÇÃO

DESENHOS DE REFERÊNCIA:

REV.	DATA	TIPO	POR	PROJETO
1	14/06/21	C	SUPRO	PROJETO EMITIDO PARA EXECUÇÃO
0	26/10/16	C	SUPRO	EMISSÃO INICIAL

TIPO DE EMISSÃO	EMISSÕES					
	(A) PRELIMINAR	(B) PARA LIBERAÇÃO	(C) PARA CONHECIMENTO	(D) PARA COTAÇÃO	(E) PARA CONSTRUÇÃO	(F) CONFORME COMPRADO
	(G) CONFORME CONSTRUÍDO	(H) CANCELADO	(I)			

VALEC	EF - 334 - FERROVIA DE INTEGRAÇÃO OESTE - LESTE TRECHO: FIGUEIRÓPOLIS (TO) - ILHÉUS (BA) SUBTRECHO: ESTRADA VICINAL DE ACESSO A BR-135 - RIO SÃO FRANCISCO (Km 645+700 ao Km 807+938,19) LOTE 06EF (6F DE CONSTRUÇÃO)
--------------	--------------------------------------------------------------------------------------------------------------------------------------------------------------------------------------------------------------------------------

RESPONSÁVEL	DATA	TÍTULO
PROJ. [nome]	14/06/2021	TÍTULO PLANO FUNCIONAL REMANEJAMENTO DE VICINAIS
DES. [nome]	14/06/2021	KM 667+000 AO KM 675+500
CONF. [nome]	14/06/2021	

ESCALA	1:10.000	Nº VALEC	80-DES-0600G-22-8204
Nº PROJ.			04/18



DADOS TÉCNICOS

PROJEÇÃO UNIVERSAL TRANSVERSA DE MERCATOR-UTM
 ORIGEM DA GUILMETRAGEM UTM EQUADOR E MERIDIANO CENTRAL ACRESCIDAS AS CONSTANTES DE 10.000 KM E 500 KM RESPECTIVAMENTE.
 DATA DO VOO: AGOSTO/2009
 RESOLUÇÃO DA ORTOFOTO: 0,90 m
 APOIO (HORIZONTAL E VERTICAL): JULHO/2009
 RESTITUIÇÃO E EDIÇÃO: SETEMBRO/2009
 MERIDIANO CENTRAL: -45WC
 COEFICIENTE DE DEFORMAÇÃO LINEAR (K):
 DATUM VERTICAL: IMBITUBA-SC
 DATUM HORIZONTAL: SAD 69
 EQUIDISTÂNCIA VERTICAL: 5 m

CONVENÇÕES:

- CURVAS DE NÍVEL
- PROPOSTAS VICINAIS
- FAIXA DE DOMÍNIO
- EIXO PRINCIPAL
- EDIFICAÇÃO / CONSTRUÇÃO
- VIA NÃO PAVIMENTADA
- CAMINHO E TRILHA
- VIA PAVIMENTADA
- HIDROGRAFIA
- TALUDE ATERRO
- TALUDE CORTE
- BLOQUEIO DE VIAS
- PASSAGENS DE GADO E/OU PEQUENOS VEÍCULOS
- PASSAGEM DE FAUNA

NOTAS

VALEC

ARQUIVO TÉCNICO	EM
<input type="checkbox"/> LIBERADO PARA EMISSÃO	///
<input type="checkbox"/> LIBERADO COM COMENTÁRIOS	///
<input type="checkbox"/> NÃO LIBERADO	///
ASSINATURA	EM
ESTE DOCUMENTO É DE TOTAL E EXCLUSIVA RESPONSABILIDADE DO PROJETISTA.	
LIBERADO P/ EXECUÇÃO DA OBRA	///
ASSINATURA	EM
APPROVAÇÃO	///
ASS:	

DESENHOS DE REFERÊNCIA:

REV.	DATA	TIPO	FOR	PROJETO
1	14/06/21	C	SUPRO	PROJETO EMITIDO PARA EXECUÇÃO
0	26/10/16	C	SUPRO	EMISSÃO INICIAL

TIPO DE EMISSÃO	EMISSÕES			
	(A) PRELIMINAR (B) PARA LIBERAÇÃO (C) PARA CONHECIMENTO	(D) PARA COTAÇÃO (E) PARA CONSTRUÇÃO (F) CONFORME COMPRADO	(G) CONFORME CONSTRUÍDO (H) CANCELADO	()

VALEC EF - 334 - FERROVIA DE INTEGRAÇÃO OESTE - LESTE
 TRECHO: FIGUEIRÓPOLIS (TO) - ILHÉUS (BA)
 SUBTRECHO: ESTRADA VICINAL DE ACESSO A BR-135 - RIO SÃO FRANCISCO (Km 645+700 ao Km 807+939,19 - LOTE 06EF (6F DE CONSTRUÇÃO))

RESPONSÁVEL	DATA	TÍTULO
PROJ. [Signature]	14/06/2021	TÍTULO PLANO FUNCIONAL REMANEJAMENTO DE VICINAIS
DES. [Signature]	14/06/2021	KM 676+000 AO KM 681+500
CONF. [Signature]	14/06/2021	

ESCALA	Nº VALEC
1:10.000	80-DES-0600G-22-8205
Nº PROJ.	05/18



DADOS TÉCNICOS

PROJEÇÃO UNIVERSAL TRANSVERSA DE MERCATOR-UTM
 ORIGEM DA GUILMETRAGEM UTM EQUADOR E MERIDIANO
 CENTRAL ACRESCIDAS AS CONSTANTES DE 10.000 KM
 E 500 KM RESPECTIVAMENTE.
 DATA DO VOO: AGOSTO/2009
 RESOLUÇÃO DA ORTOFOTO: 0,90 m
 APOIO (HORIZONTAL E VERTICAL): JULHO/2009
 RESTITUIÇÃO E EDIÇÃO: SETEMBRO/2009
 MERIDIANO CENTRAL: -45WC
 COEFICIENTE DE DEFORMAÇÃO LINEAR (K):
 DATUM VERTICAL: IMBITUBA-SC
 DATUM HORIZONTAL: SAD 69
 EQUIDISTÂNCIA VERTICAL: 5 m

CONVENÇÕES:

- CURVAS DE NÍVEL
- PROPOSTAS VICINAIS
- FAIXA DE DOMÍNIO
- EIXO PRINCIPAL
- EDIFICAÇÃO / CONSTRUÇÃO
- VIA NÃO PAVIMENTADA
- CAMINHO E TRILHA
- VIA PAVIMENTADA
- HIDROGRAFIA
- TALUDE ATERRO
- TALUDE CORTE
- BLOQUEIO DE VIAS
- PASSAGENS DE GADO E/OU PEQUENOS VEÍCULOS
- PASSAGEM DE FAUNA

NOTAS

VALEC

ARQUIVO TÉCNICO	EM
<input type="checkbox"/> LIBERADO PARA EMISSÃO	
<input type="checkbox"/> LIBERADO COM COMENTÁRIOS	
<input type="checkbox"/> NÃO LIBERADO	
ASSINATURA	EM
ESTE DOCUMENTO É DE TOTAL E EXCLUSIVA RESPONSABILIDADE DO PROJETISTA.	
LIBERADO P/ EXECUÇÃO DA OBRA	
ASSINATURA	EM
ASS:	APROVAÇÃO

DESENHOS DE REFERÊNCIA:

REV.	DATA	TIPO	POR	PROJETO
1	14/06/21	C	SUPRO	PROJETO EMITIDO PARA EXECUÇÃO
0	26/10/16	C	SUPRO	EMISSÃO INICIAL

TIPO DE EMISSÃO	EMISSÕES					
	(A) PRELIMINAR	(B) PARA LIBERAÇÃO	(C) PARA CONHECIMENTO	(D) PARA COTAÇÃO	(E) PARA CONSTRUÇÃO	(F) CONFORME COMPRADO
	(G) CONFORME CONSTRUÍDO	(H) CANCELADO	(I)			

VALEC EF - 334 - FERROVIA DE INTEGRAÇÃO OESTE - LESTE
 TRECHO: FIGUEIRÓPOLIS (TO) - ILHÉUS (BA)
 SUBTRECHO: ESTRADA VICINAL DE ACESSO A BR-135 - RIO
 SÃO FRANCISCO (Km 645+700 ao Km 807+938,19
 LOTE 06EF (6F DE CONSTRUÇÃO))

RESPONSÁVEL	DATA	TÍTULO
PROJ.:	14/06/2021	TÍTULO PLANO FUNCIONAL REMANEJAMENTO DE VICINAIS
DES.:	14/06/2021	KM 682+000 AO KM 693+000
CONF.:	14/06/2021	Nº VALEC 80-DES-0600G-22-8206
		ESCALA 1:10.000
		Nº PROJ. 06/18

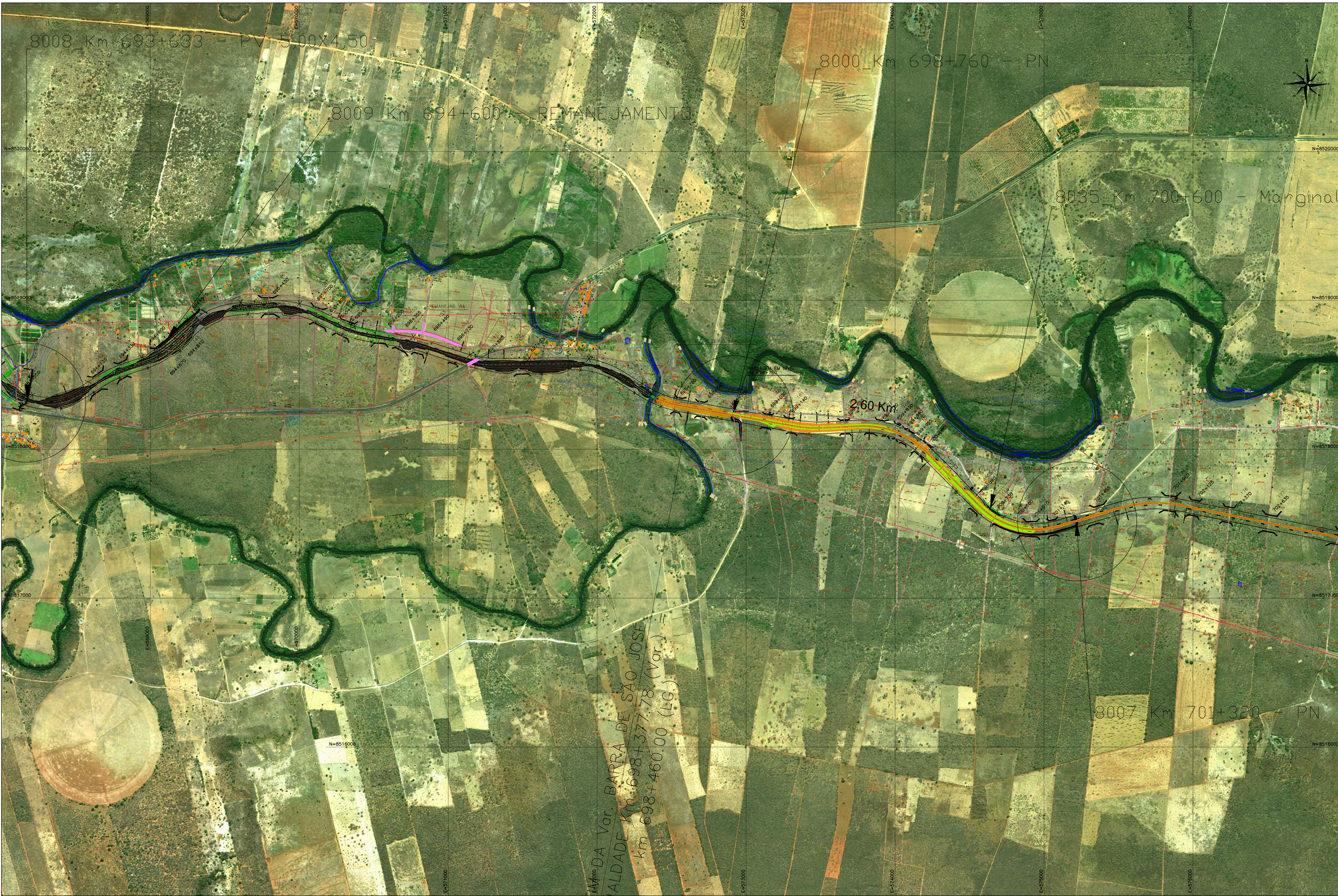

DADOS TÉCNICOS
 PROJEÇÃO UNIVERSAL TRANSVERSA DE MERCATOR-UTM
 ORIGEM DA GUILMETRAGEM UTM EQUADOR E MERIDIANO CENTRAL ACRESCIDAS AS CONSTANTES DE 10.000 KM E 500 KM RESPECTIVAMENTE.
 DATA DO VOO: AGOSTO/2009
 RESOLUÇÃO DA ORTOFOTO: 0,90 m
 APOIO (HORIZONTAL E VERTICAL): JULHO/2009
 RESTITUIÇÃO E EDIÇÃO: SETEMBRO/2009
 MERIDIANO CENTRAL: -45°WC
 COEFICIENTE DE DEFORMAÇÃO LINEAR (K):
 DATUM VERTICAL: IMBITUBA-SC
 DATUM HORIZONTAL: SAD 69
 EQUIDISTÂNCIA VERTICAL: 5 m

- CONVENÇÕES:**
- CURVAS DE NÍVEL
 - PROPOSTAS VICINAIS
 - FAIXA DE DOMÍNIO
 - EIXO PRINCIPAL
 - EDIFICAÇÃO / CONSTRUÇÃO
 - VIA NÃO PAVIMENTADA
 - CAMINHO E TRILHA
 - VIA PAVIMENTADA
 - HIDROGRAFIA
 - TALUDE ATERRO
 - TALUDE CORTE
 - BLOQUEIO DE VIAS
 - PASSAGENS DE GADO E/OU PEQUENOS VEÍCULOS
 - PASSAGEM DE FAUNA

NOTAS		VALEC	
		ARQUIVO TÉCNICO	EM
		<input type="checkbox"/> LIBERADO PARA EMISSÃO	
		<input type="checkbox"/> LIBERADO COM COMENTÁRIOS	
		<input type="checkbox"/> NÃO LIBERADO	
		ASSINATURA	EM
		ESTE DOCUMENTO É DE TOTAL E EXCLUSIVA RESPONSABILIDADE DO PROJETISTA.	
		LIBERADO P/ EXECUÇÃO DA OBRA	
		ASSINATURA	EM
		APROVAÇÃO	
		ASS:	

DESENHOS DE REFERÊNCIA:

REV.	DATA	TIPO	POR	DESCRIÇÃO
1	14/06/21	C	SUPRO	PROJETO EMITIDO PARA EXECUÇÃO
0	26/10/16	C	DRD	EMISSÃO INICIAL
SUPRO	10/07/15	A	DRD	ALTERAÇÃO DA PN 698+825 P/ 698+760; RETIRADA DA PN 703+120.

TIPO DE EMISSÃO		EMISSÕES			
(A)	PRELIMINAR	(D)	PARA COTAÇÃO	(G)	CONFORME CONSTRUÍDO
(B)	PARA LIBERAÇÃO	(E)	PARA CONSTRUÇÃO	(H)	CANCELADO
(C)	PARA CONHECIMENTO	(F)	CONFORME COMPRADO	(I)	

VALEC EF - 334 - FERROVIA DE INTEGRAÇÃO OESTE - LESTE
 TRECHO: FIGUEIRÓPOLIS (TO) - ILHÉUS (BA)
 SUBTRECHO: ESTRADA VICINAL DE ACESSO A BR-135 - RIO SÃO FRANCISCO (Km 645+700 ao Km 807+938,19 LOTE 06EF (6F DE CONSTRUÇÃO))

RESPONSÁVEL	DATA	TÍTULO PLANO FUNCIONAL REMANEJAMENTO DE VICINAIS
PROJ. DES.	14/06/2021	KM 693+500 AO KM 703+000
CONF.	14/06/2021	
	14/06/2021	

ESCALA 1:10.000
 Nº VALEC 80-DES-0600G-22-8207
 Nº PROJ. 07/18

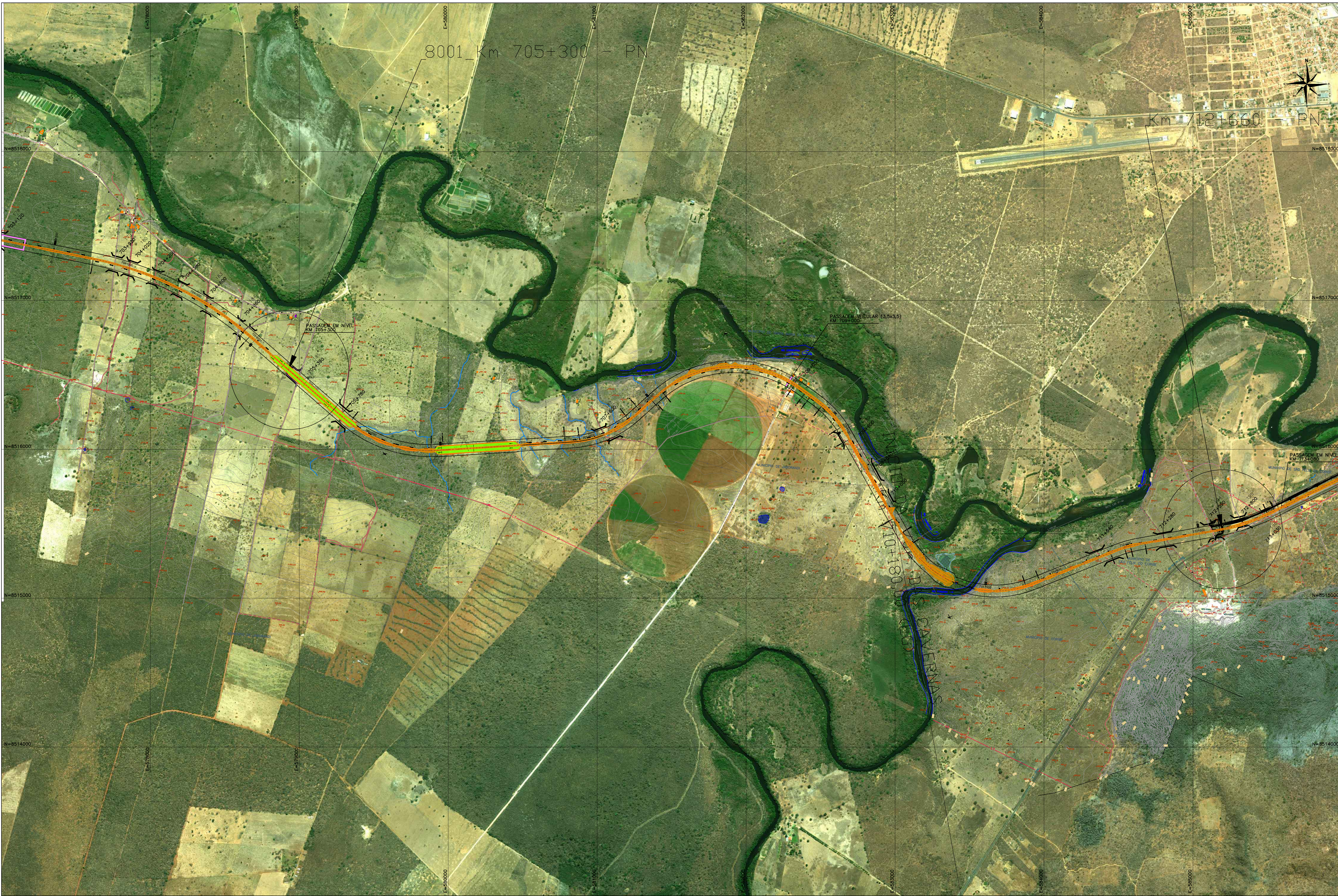

DADOS TÉCNICOS

PROJEÇÃO UNIVERSAL TRANSVERSA DE MERCATOR-UTM
 ORIGEM DA GUILMETRAGEM UTM EQUADOR E MERIDIANO CENTRAL ACRESCIDAS AS CONSTANTES DE 10.000 KM E 500 KM RESPECTIVAMENTE.
 DATA DO VOG: AGOSTO/2009
 RESOLUÇÃO DA ORTOFOTO: 0,90 m
 APOIO (HORIZONTAL E VERTICAL): JULHO/2009
 RESTITUIÇÃO E EDIÇÃO: SETEMBRO/2009
 MERIDIANO CENTRAL: -45°W
 COEFICIENTE DE DEFORMAÇÃO LINEAR (K):
 DATUM VERTICAL: IMBITUBA-SC
 DATUM HORIZONTAL: SAD 69
 EQUIDISTÂNCIA VERTICAL: 5 m

CONVENÇÕES:

- CURVAS DE NÍVEL
- PROPOSTAS VICINAIS
- FAIXA DE DOMÍNIO
- EIXO PRINCIPAL
- EDIFICAÇÃO / CONSTRUÇÃO
- VIA NÃO PAVIMENTADA
- CAMINHO E TRILHA
- VIA PAVIMENTADA
- HIDROGRAFIA
- TALUDE ATERRADO
- TALUDE CORTE
- BLOQUEIO DE VIAS
- PASSAGENS DE GADO E/OU PEQUENOS VEÍCULOS
- PASSAGEM DE FAUNA

NOTAS

VALEC

ARQUIVO TÉCNICO	EM
<input type="checkbox"/> LIBERADO PARA EMISSÃO	
<input type="checkbox"/> LIBERADO COM COMENTÁRIOS	
<input type="checkbox"/> NÃO LIBERADO	
ASSINATURA	EM
ESTE DOCUMENTO É DE TOTAL E EXCLUSIVA RESPONSABILIDADE DO PROJETISTA.	
LIBERADO P/ EXECUÇÃO DA OBRA	
ASSINATURA	EM
APROVAÇÃO	
ASS:	

DESENHOS DE REFERÊNCIA:

REV.	DATA	TIPO	POR	DESCRIÇÃO
1	14/06/21	C	SUPRO	PROJETOS EMITIDOS PARA EXECUÇÃO
0	26/10/18	C	DRD	EMISSÃO INICIAL
SUPRO	10/07/15	A	DRD	ALTERAÇÃO DA PN 705+330 P/ 705+300; RETIRADA DA PN 707+600; INCLUSÃO DE PASSAGEM VEICULAR 3,5x3,5 NO KM 709+000.

EMISSIONES

TIPO DE EMISSÃO	(A) PRELIMINAR (B) PARA LIBERAÇÃO (C) PARA CONHECIMENTO	(D) PARA COTAÇÃO (E) PARA CONSTRUÇÃO (F) CONFORME COMPRADO	(G) CONFORME CONSTRUÍDO (H) CANCELADO ()
-----------------	---------------------------------------------------------------	------------------------------------------------------------------	-------------------------------------------------

VALEC

EF - 334 - FERROVIA DE INTEGRAÇÃO OESTE - LESTE
 TRECHO: FIGUEIRÓPOLIS (TO) - ILHÉUS (BA)
 SUBTRECHO: ESTRADA VICINAL DE ACESSO A BR-135 - RIO SÃO FRANCISCO (Km 645+700 ao Km 807+938,19 LOTE 06EF (6F DE CONSTRUÇÃO))

PROJ.	14/06/2021	TÍTULO PLANO FUNCIONAL REMANEJAMENTO DE VICINAIS
DES.	14/06/2021	KM 703+500 AO KM 713+500
CONF.	14/06/2021	Nº VALEC 80-DES-0600G-22-8208
ESCALA	1:10.000	Nº PROJ. 08/18

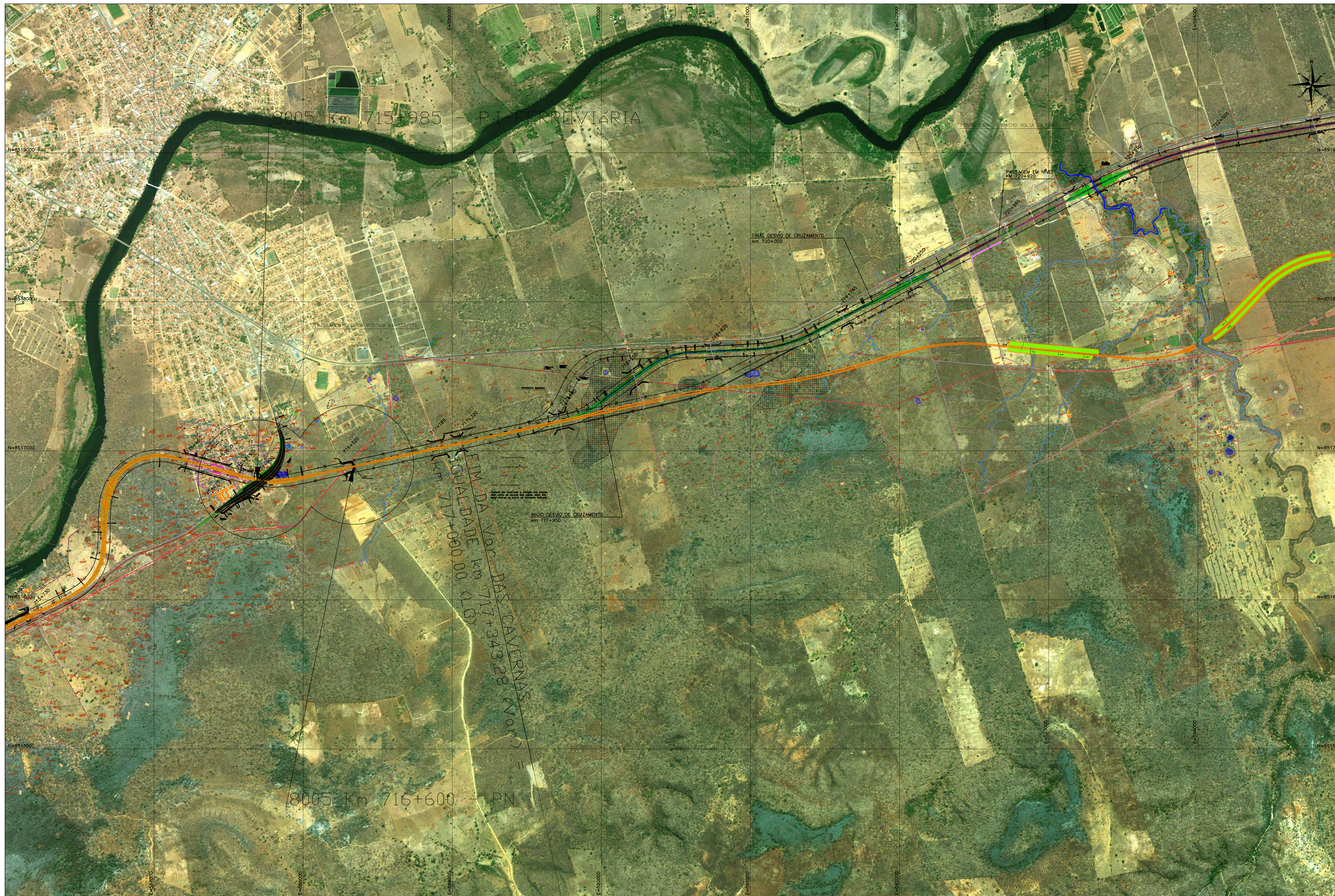

DADOS TÉCNICOS

PROJEÇÃO UNIVERSAL TRANSVERSA DE MERCATOR-UTM
 ORIGEM DA GUILMETRAGEM UTM EQUADOR E MERIDIANO CENTRAL ACRESCIDAS AS CONSTANTES DE 10.000 KM E 500 KM RESPECTIVAMENTE.
 DATA DO VOR: AGOSTO/2009
 RESOLUÇÃO DA ORTOFOTO: 0,90 m
 APOIO (HORIZONTAL E VERTICAL): JULHO/2009
 RESTITUIÇÃO E EDIÇÃO: SETEMBRO/2009
 MERIDIANO CENTRAL: -45WC
 COEFICIENTE DE DEFORMAÇÃO LINEAR (K):
 DATUM VERTICAL: IMBITUBA-SC
 DATUM HORIZONTAL: SAD 69
 EQUIDISTÂNCIA VERTICAL: 5 m

CONVENÇÕES:

- CURVAS DE NÍVEL
- PROPOSTAS VICINAIS
- FAIXA DE DOMÍNIO
- EIXO PRINCIPAL
- EDIFICAÇÃO / CONSTRUÇÃO
- VIA NÃO PAVIMENTADA
- CAMINHO E TRILHA
- VIA PAVIMENTADA
- HIDROGRAFIA
- TALUDE ATERRO
- TALUDE CORTE
- BLOQUEIO DE VIAS
- PASSAGENS DE GADO E/OU PEQUENOS VEÍCULOS
- PASSAGEM DE FAUNA

NOTAS

VALEC

ARQUIVO TÉCNICO	EM
<input type="checkbox"/> LIBERADO PARA EMISSÃO	
<input type="checkbox"/> LIBERADO COM COMENTÁRIOS	
<input type="checkbox"/> NÃO LIBERADO	
ASSINATURA	EM
ESTE DOCUMENTO É DE TOTAL E EXCLUSIVA RESPONSABILIDADE DO PROJETISTA.	
LIBERADO P/ EXECUÇÃO DA OBRA	EM
ASSINATURA	EM
ASS:	APROVAÇÃO

DESENHOS DE REFERÊNCIA:

REV.	DATA	TIPO	FOR	PROJETO
1	14/06/21	C	SUPRO	PROJETO EMITIDO PARA EXECUÇÃO
0	26/10/16	C	SUPRO	EMISSÃO INICIAL

EMISSIONES

TIPO DE EMISSÃO	(A) PRELIMINAR (B) PARA LIBERAÇÃO (C) PARA CONHECIMENTO	(D) PARA COTAÇÃO (E) PARA CONSTRUÇÃO (F) CONFORME COMPRADO	(G) CONFORME CONSTRUÍDO (H) CANCELADO ()
-----------------	---------------------------------------------------------------	------------------------------------------------------------------	-------------------------------------------------

VALEC

EF - 334 - FERROVIA DE INTEGRAÇÃO OESTE - LESTE
 TRECHO: FIGUEIRÓPOLIS (TO) - ILHÉUS (BA)
 SUBTRECHO: ESTRADA VICINAL DE ACESSO A BR-135 - RIO SÃO FRANCISCO (Km 645+700 ao Km 807+938,19 - LOTE 06EF (6F DE CONSTRUÇÃO))

RESPONSÁVEL	DATA	TÍTULO
PROJ. INHAETTES S. SOUSA - DESE 2009/2017	14/06/2021	TÍTULO PLANO FUNCIONAL REMANEJAMENTO DE VICINAIS KM 803+000 AO KM 808+500
DES. SENEZ DOS REIS	14/06/2021	
CONF. INHAETTES S. SOUSA - DESE 2009/2017	14/06/2021	

Nº VALEC 80-DES-0600G-22-8209
 Nº PROJ. 09/18



DADOS TÉCNICOS
 PROJEÇÃO UNIVERSAL TRANSVERSA DE MERCATOR-UTM
 ORIGEM DA GUILMETRAGEM UTM EQUADOR E MERIDIANO CENTRAL ACRESCIDAS AS CONSTANTES DE 10.000 KM E 500 KM RESPECTIVAMENTE.
 DATA DO VOG: AGOSTO/2009
 RESOLUÇÃO DA ORTOFOTO: 0,90 m
 APOIO (HORIZONTAL E VERTICAL): JULHO/2009
 RESTITUIÇÃO E EDIÇÃO: SETEMBRO/2009
 MERIDIANO CENTRAL: -45WC
 COEFICIENTE DE DEFORMAÇÃO LINEAR (K):
 DATUM VERTICAL: IMBITUBA-SC
 DATUM HORIZONTAL: SAD 69
 EQUIDISTÂNCIA VERTICAL: 5 m

- CONVENÇÕES:**
- CURVAS DE NÍVEL
 - PROPOSTAS VICINAIS
 - FAIXA DE DOMÍNIO
 - EIXO PRINCIPAL
 - EDIFICAÇÃO / CONSTRUÇÃO
 - VIA NÃO PAVIMENTADA
 - CAMINHO E TRILHA
 - VIA PAVIMENTADA
 - HIDROGRAFIA
 - TALUDE ATERRO
 - TALUDE CORTE
 - BLOQUEIO DE VIAS
 - PASSAGENS DE GADO E/OU PEQUENOS VEÍCULOS
 - PASSAGEM DE FAUNA

NOTAS

VALEC

ARQUIVO TÉCNICO	EM
<input type="checkbox"/> LIBERADO PARA EMISSÃO	
<input type="checkbox"/> LIBERADO COM COMENTÁRIOS	
<input type="checkbox"/> NÃO LIBERADO	
ASSINATURA	EM
ESTE DOCUMENTO É DE TOTAL E EXCLUSIVA RESPONSABILIDADE DO PROJETISTA.	
LIBERADO P/ EXECUÇÃO DA OBRA	
ASSINATURA	EM
ASS:	APROVAÇÃO

DESENHOS DE REFERÊNCIA:

REV.	DATA	TIPO	POR	PROJETO
1	14/06/21	C	SUPRO	PROJETOS EMITIDOS PARA EXECUÇÃO
0	26/10/18	C	DRD	EMISSÃO INICIAL
SUPRO	10/07/15	A	DRD	ALTERAÇÃO DA PN 732+095 P/ 732+540 E INCLUSÃO DE UDAÇÃO LD 733+900.

EMISSÕES

TIPO DE EMISSÃO	(A) PRELIMINAR	(D) PARA COTAÇÃO	(G) CONFORME CONSTRUÍDO
	(B) PARA LIBERAÇÃO	(E) PARA CONSTRUÇÃO	(H) CANCELADO
	(C) PARA CONHECIMENTO	(F) CONFORME COMPRADO	(I)

VALEC

EF - 334 - FERROVIA DE INTEGRAÇÃO OESTE - LESTE
 TRECHO: FIGUEIRÓPOLIS (TO) - ILHÉUS (BA)
 SUBTRECHO: ESTRADA VICINAL DE ACESSO A BR-135 - RIO SÃO FRANCISCO (Km 645+700 ao Km 807+938,19)
 LOTE 06EF (6F DE CONSTRUÇÃO)

RESPONSÁVEL	DATA	TÍTULO PLANO FUNCIONAL REMANEJAMENTO DE VICINAIS
PROJ. 8039_KM 728+860 - PN	14/06/2021	KM 803+000 AO KM 732+500
DES. 8039_KM 728+860 - PN	14/06/2021	
CONF. 8039_KM 728+860 - PN	14/06/2021	

ESCALA 1:10.000
 Nº VALEC 80-DES-0600G-22-8210
 Nº PROJ. 10/18



DADOS TÉCNICOS

PROJEÇÃO UNIVERSAL TRANSVERSA DE MERCATOR-UTM
 ORIGEM DA GUILMETRAGEM UTM EQUADOR E MERIDIANO CENTRAL ACRESCIDAS AS CONSTANTES DE 10.000 KM E 500 KM RESPECTIVAMENTE.
 DATA DO VOG: AGOSTO/2009
 RESOLUÇÃO DA ORTOFOTO: 0,90 m
 APOIO (HORIZONTAL E VERTICAL): JULHO/2009
 RESTITUIÇÃO E EDIÇÃO: SETEMBRO/2009
 MERIDIANO CENTRAL: -45°W
 COEFICIENTE DE DEFORMAÇÃO LINEAR (K):
 DATUM VERTICAL: IMBITUBA-SC
 DATUM HORIZONTAL: SAD 69
 EQUIDISTÂNCIA VERTICAL: 5 m

CONVENÇÕES:

- CURVAS DE NÍVEL
- PROPOSTAS VICINAIS
- FAIXA DE DOMÍNIO
- EIXO PRINCIPAL
- EDIFICAÇÃO / CONSTRUÇÃO
- VIA NÃO PAVIMENTADA
- CAMINHO E TRILHA
- VIA PAVIMENTADA
- HIDROGRAFIA
- TALUDE ATERRO
- TALUDE CORTE
- BLOQUEIO DE VIAS
- PASSAGENS DE GADO E/OU PEQUENOS VEÍCULOS
- PASSAGEM DE FAUNA

NOTAS

VALEC

ARQUIVO TÉCNICO	EM
<input type="checkbox"/> LIBERADO PARA EMISSÃO	
<input type="checkbox"/> LIBERADO COM COMENTÁRIOS	
<input type="checkbox"/> NÃO LIBERADO	
ASSINATURA	EM
ESTE DOCUMENTO É DE TOTAL E EXCLUSIVA RESPONSABILIDADE DO PROJETISTA.	
LIBERADO P/ EXECUÇÃO DA OBRA	EM
ASSINATURA	EM
APROVAÇÃO	

DESENHOS DE REFERÊNCIA:

REV.	DATA	TIPO	POR
1	14/06/21	C	SUPRO
0	26/10/16	C	DRD
SUPRO	10/07/15	A	DRD
REV.	DATA	TIPO	POR

EMISSÕES

TIPO DE EMISSÃO	(A) PRELIMINAR (B) PARA LIBERAÇÃO (C) PARA CONHECIMENTO	(D) PARA COTAÇÃO (E) PARA CONSTRUÇÃO (F) CONFORME COMPRADO	(G) CONFORME CONSTRUÍDO (H) CANCELADO ()
-----------------	---------------------------------------------------------------	------------------------------------------------------------------	-------------------------------------------------

VALEC

EF - 334 - FERROVIA DE INTEGRAÇÃO OESTE - LESTE
 TRECHO: FIGUEIRÓPOLIS (TO) - ILHÉUS (BA)
 SUBTRECHO: ESTRADA VICINAL DE ACESSO A BR-135 - RIO SÃO FRANCISCO (Km 645+700 ao Km 807+939,19 LOTE 06EF (6F DE CONSTRUÇÃO)

PROJ. DES.	14/06/2021	RESPONSÁVEL	DATA	14/06/2021	TÍTULO	PLANO FUNCIONAL REMANEJAMENTO DE VICINAIS KM 733+000 AO KM 742+000
CONF.	14/06/2021	RESPONSÁVEL	DATA	14/06/2021	ESCALA	1:10.000
					Nº VALEC	80-DES-0600G-22-8211
					Nº PROJ.	11/18



DADOS TÉCNICOS
 PROJEÇÃO UNIVERSAL TRANSVERSA DE MERCATOR-UTM
 ORIGEM DA GUILMETRAGEM UTM EQUADOR E MERIDIANO CENTRAL ACRESCIDAS AS CONSTANTES DE 10.000 KM E 500 KM RESPECTIVAMENTE.
 DATA DO VOO: AGOSTO/2009
 RESOLUÇÃO DA ORTOFOTO: 0,90 m
 APOIO (HORIZONTAL E VERTICAL): JULHO/2009
 RESTITUIÇÃO E EDIÇÃO: SETEMBRO/2009
 MERIDIANO CENTRAL: -45WC
 COEFICIENTE DE DEFORMAÇÃO LINEAR (K):
 DATUM VERTICAL: IMBITUBA-SC
 DATUM HORIZONTAL: SAD 69
 EQUIDISTÂNCIA VERTICAL: 5 m

- CONVENÇÕES:**
- CURVAS DE NÍVEL
 - PROPOSTAS VICINAIS
 - FAIXA DE DOMÍNIO
 - EIXO PRINCIPAL
 - EDIFICAÇÃO / CONSTRUÇÃO
 - VIA NÃO PAVIMENTADA
 - CAMINHO E TRILHA
 - VIA PAVIMENTADA
 - HIDROGRAFIA
 - TALUDE ATERRO
 - TALUDE CORTE
 - BLOQUEIO DE VIAS
 - PASSAGENS DE GADO E/OU PEQUENOS VEÍCULOS
 - PASSAGEM DE FAUNA

NOTAS		VALEC	
		ARQUIVO TÉCNICO	EM
		<input type="checkbox"/> LIBERADO PARA EMISSÃO	
		<input type="checkbox"/> LIBERADO COM COMENTÁRIOS	
		<input type="checkbox"/> NÃO LIBERADO	
		ASSINATURA	EM
ESTE DOCUMENTO É DE TOTAL E EXCLUSIVA RESPONSABILIDADE DO PROJETISTA.			
		LIBERADO P/ EXECUÇÃO DA OBRA	
		ASSINATURA	EM
		APPROVAÇÃO	

DESENHOS DE REFERÊNCIA:

REV.	DATA	TIPO	POR	PROJETO
1	14/06/21	C	SUPRO	PROJETOS EMITIDOS PARA EXECUÇÃO
0	26/10/16	C	SUPRO	EMISSÃO INICIAL

EMISSIONES

TIPO DE EMISSÃO	(A) PRELIMINAR (B) PARA LIBERAÇÃO (C) PARA CONHECIMENTO	(D) PARA COTAÇÃO (E) PARA CONSTRUÇÃO (F) CONFORME COMPRADO	(G) CONFORME CONSTRUÍDO (H) CANCELADO ()
-----------------	---------------------------------------------------------------	------------------------------------------------------------------	-------------------------------------------------

VALEC EF - 334 - FERROVIA DE INTEGRAÇÃO OESTE - LESTE
 TRECHO: FIGUEIRÓPOLIS (TO) - ILHÉUS (BA)
 SUBTRECHO: ESTRADA VICINAL DE ACESSO A BR-135 - RIO SÃO FRANCISCO (Km 645+700 ao Km 807+938,19 - LOTE 06EF (6F DE CONSTRUÇÃO))

RESPONSÁVEL	DATA	TÍTULO PLANO FUNCIONAL REMANEJAMENTO DE VICINAIS
PROJ. 14/06/2021	14/06/2021	KM 742+500 AO KM 751+500
DES. 14/06/2021	14/06/2021	
CONF. 14/06/2021	14/06/2021	
ESCALA 1:10.000	Nº VALEC 80-DES-0600G-22-8212	Nº PROJ. 12/18



DADOS TÉCNICOS
 PROJEÇÃO UNIVERSAL TRANSVERSA DE MERCATOR-UTM
 ORIGEM DA GUILMETRAGEM UTM EQUADOR E MERIDIANO CENTRAL ACRESCIDAS AS CONSTANTES DE 10.000 KM E 500 KM RESPECTIVAMENTE.
 DATA DO VOO: AGOSTO/2009
 RESOLUÇÃO DA ORTOFOTO: 0,90 m
 APOIO (HORIZONTAL E VERTICAL): JULHO/2009
 RESTITUIÇÃO E EDIÇÃO: SETEMBRO/2009
 MERIDIANO CENTRAL: -45°WC
 COEFICIENTE DE DEFORMAÇÃO LINEAR (K):
 DATUM VERTICAL: IMBITUBA-SC
 DATUM HORIZONTAL: SAD 69
 EQUIDISTÂNCIA VERTICAL: 5 m

- CONVENÇÕES:**
- CURVAS DE NÍVEL
 - PROPOSTAS VICINAIS
 - FAIXA DE DÔMÍNIO
 - EIXO PRINCIPAL
 - EDIFICAÇÃO / CONSTRUÇÃO
 - VIA NÃO PAVIMENTADA
 - CAMINHO E TRILHA
 - VIA PAVIMENTADA
 - HIDROGRAFIA
 - TALUDE ATERRO
 - TALUDE CORTE
 - BLOQUEIO DE VIAS
 - PASSAGENS DE GADO E/OU PEQUENOS VEÍCULOS
 - PASSAGEM DE FAUNA

NOTAS		VALEC	
		ARQUIVO TÉCNICO	EM
<input type="checkbox"/>	LIBERADO PARA EMISSÃO	<input type="checkbox"/>	LIBERADO COM COMENTÁRIOS
<input type="checkbox"/>	LIBERADO	<input type="checkbox"/>	NÃO LIBERADO
		ASSINATURA	EM
ESTE DOCUMENTO É DE TOTAL E EXCLUSIVA RESPONSABILIDADE DO PROJETISTA.			
		LIBERADO P/ EXECUÇÃO DA OBRA	EM
		ASSINATURA	EM
		APPROVAÇÃO	ASS:

DESENHOS DE REFERÊNCIA:

REV.	DATA	TIPO	FOR	PROJETOS EMITIDOS PARA EXECUÇÃO
1	14/06/21	C	SUPRO	PROJETOS EMITIDOS PARA EXECUÇÃO
0	26/10/16	C	SUPRO	EMISSÃO INICIAL

TIPO DE EMISSÃO		EMISSIONES			
(A)	PRELIMINAR	(D)	PARA COTAÇÃO	(G)	CONFORME CONSTRUÍDO
(B)	PARA LIBERAÇÃO	(E)	PARA CONSTRUÇÃO	(H)	CANCELADO
(C)	PARA CONHECIMENTO	(F)	CONFORME COMPRADO	(I)	

VALEC		EF - 334 - FERROVIA DE INTEGRAÇÃO OESTE - LESTE	
		TRECHO: FIGUEIRÓPOLIS (TO) - ILHÉUS (BA)	
		SUBTRECHO: ESTRADA VICINAL DE ACESSO A BR-135 - RIO SÃO FRANCISCO (Km 645+700 ao Km 807+938,19)	
		LOTE 06EF (6F DE CONSTRUÇÃO)	

RESPONSÁVEL	DATA	TÍTULO PLANO FUNCIONAL REMANEJAMENTO DE VICINAIS
PROJ.	14/06/2021	KM 752+000 AO KM 760+500
DES.	14/06/2021	
CONF.	14/06/2021	

Nº VALEC	80-DES-0600G-22-8213
Nº PROJ.	13/18



DADOS TÉCNICOS

PROJEÇÃO UNIVERSAL TRANSVERSA DE MERCATOR-UTM
 ORIGEM DA GUILMETRAGEM UTM EQUADOR E MERIDIANO
 CENTRAL ACRESCIDAS AS CONSTANTES DE 10.000 KM
 E 500 KM RESPECTIVAMENTE.
 DATA DO VOO: AGOSTO/2009
 RESOLUÇÃO DA ORTOFOTO: 0,90 m
 APOIO (HORIZONTAL E VERTICAL): JULHO/2009
 RESTITUIÇÃO E EDIÇÃO: SETEMBRO/2009
 MERIDIANO CENTRAL: -45°W
 COEFICIENTE DE DEFORMAÇÃO LINEAR (K):
 DATUM VERTICAL: IMBITUBA-SC
 DATUM HORIZONTAL: SAD 69
 EQUIDISTÂNCIA VERTICAL: 5 m

CONVENÇÕES:

- CURVAS DE NÍVEL
- PROPOSTAS VICINAIS
- FAIXA DE DOMÍNIO
- EIXO PRINCIPAL
- EDIFICAÇÃO / CONSTRUÇÃO
- VIA NÃO PAVIMENTADA
- CAMINHO E TRILHA
- VIA PAVIMENTADA
- HIDROGRAFIA
- TALUDE ATERRO
- TALUDE CORTE
- BLOQUEIO DE VIAS
- PASSAGENS DE GADO E/OU PEQUENOS VEÍCULOS
- PASSAGEM DE FAUNA

NOTAS

VALEC

ARQUIVO TÉCNICO	EM
<input type="checkbox"/> LIBERADO PARA EMISSÃO	
<input type="checkbox"/> LIBERADO COM COMENTÁRIOS	
<input type="checkbox"/> NÃO LIBERADO	
ASSINATURA	EM
ESTE DOCUMENTO É DE TOTAL E EXCLUSIVA RESPONSABILIDADE DO PROJETISTA	
LIBERADO P/ EXECUÇÃO DA OBRA	EM
ASSINATURA	EM
ASS:	APROVAÇÃO

DESENHOS DE REFERÊNCIA:

REV.	DATA	TIPO	FOR	PROJETO
1	14/06/21	C	SUPRO	PROJETO EMITIDO PARA EXECUÇÃO
0	26/10/16	C	SUPRO	EMISSÃO INICIAL

EMISSÕES

TIPO DE EMISSÃO	(A) PRELIMINAR (B) PARA LIBERAÇÃO (C) PARA CONHECIMENTO	(D) PARA COTAÇÃO (E) PARA CONSTRUÇÃO (F) CONFORME COMPRADO	(G) CONFORME CONSTRUÍDO (H) CANCELADO ()
-----------------	---------------------------------------------------------------	------------------------------------------------------------------	-------------------------------------------------

VALEC

EF - 334 - FERROVIA DE INTEGRAÇÃO OESTE - LESTE
 TRECHO: FIGUEIRÓPOLIS (TO) - ILHÉUS (BA)
 SUBTRECHO: ESTRADA VICINAL DE ACESSO A BR-135 - RIO
 SÃO FRANCISCO (Km 645+700 ao Km 807+939,19
 LOTE 06EF (6F DE CONSTRUÇÃO))

RESPONSÁVEL	DATA	TÍTULO PLANO FUNCIONAL REMANEJAMENTO DE VICINAIS KM 761+000 AO KM 770+000
PROJ. INHAETTES S. SOUSA - INHAETTES/2021	14/06/2021	
DES. SENEZ DOS REIS	14/06/2021	
CONF. INHAETTES S. S. SOUSA - INHAETTES/2021	14/06/2021	
ESCALA	Nº VALEC	80-DES-0600G-22-8214
1:10.000	Nº PROJ.	14/18

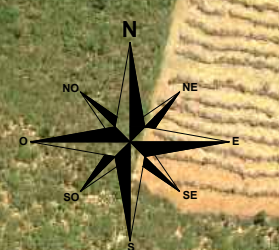
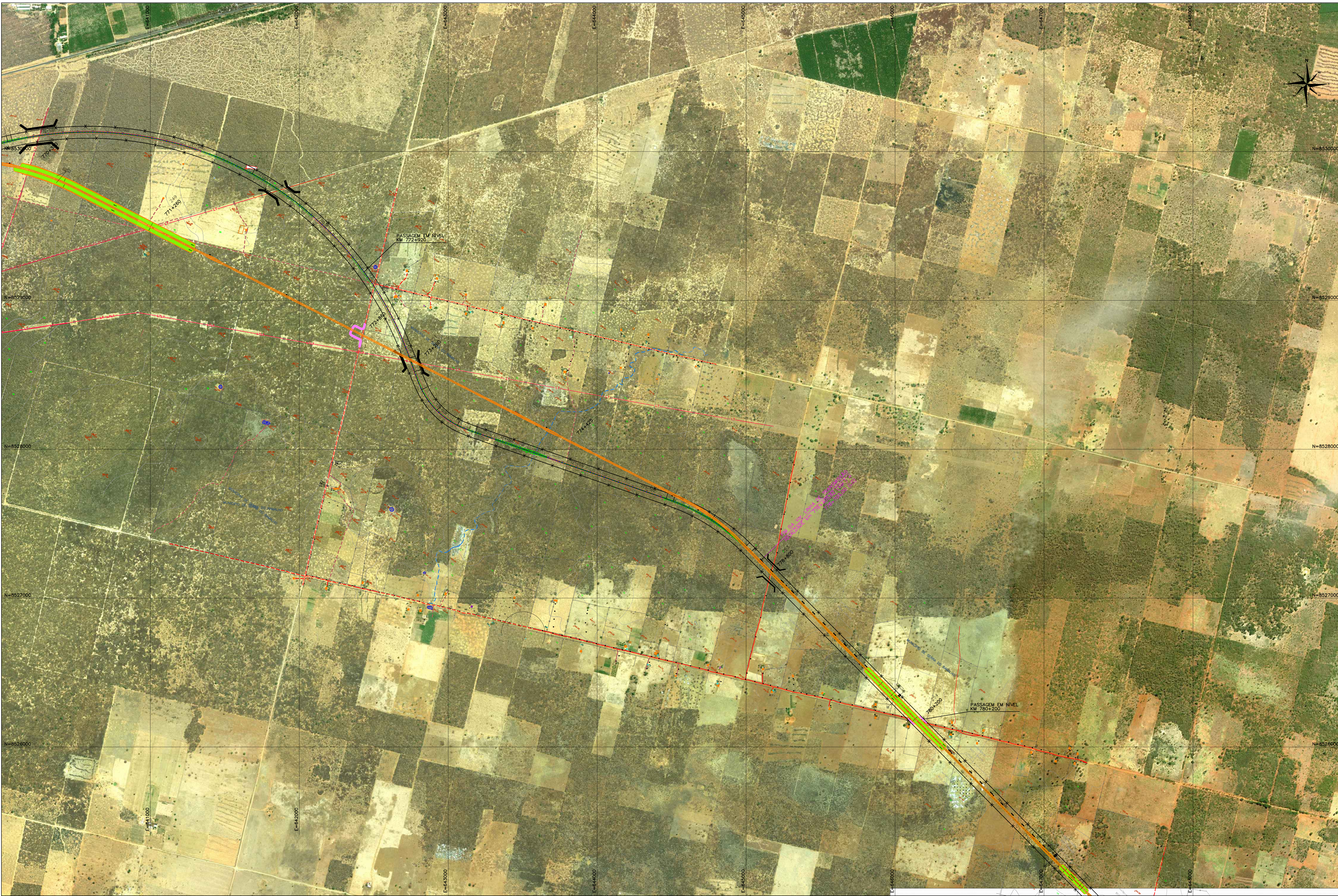

DADOS TÉCNICOS
 PROJEÇÃO UNIVERSAL TRANSVERSA DE MERCATOR-UTM
 ORIGEM DA GUILMETRAGEM UTM EQUADOR E MERIDIANO CENTRAL ACRESCIDAS AS CONSTANTES DE 10.000 KM E 500 KM RESPECTIVAMENTE.
 DATA DO VOG: AGOSTO/2009
 RESOLUÇÃO DA ORTOFOTO: 0,90 m
 APOIO (HORIZONTAL E VERTICAL): JULHO/2009
 RESTITUIÇÃO E EDIÇÃO: SETEMBRO/2009
 MERIDIANO CENTRAL: -45WC
 COEFICIENTE DE DEFORMAÇÃO LINEAR (K): DATUM VERTICAL: IMBITUBA-SC
 DATUM HORIZONTAL: SAD 69
 EQUIDISTÂNCIA VERTICAL: 5 m

CONVENÇÕES:

- CURVAS DE NÍVEL
- PROPOSTAS VICINAIS
- FAIXA DE DOMÍNIO
- EIXO PRINCIPAL
- EDIFICAÇÃO / CONSTRUÇÃO
- VIA NÃO PAVIMENTADA
- CAMINHO E TRILHA
- VIA PAVIMENTADA
- HIDROGRAFIA
- TALUDE ATERRO
- TALUDE CORTE
- BLOQUEIO DE VIAS
- PASSAGENS DE GADO E/OU PEQUENOS VEÍCULOS
- PASSAGEM DE FAUNA

NOTAS

VALEC

ARQUIVO TÉCNICO	EM
<input type="checkbox"/> LIBERADO PARA EMISSÃO	
<input type="checkbox"/> LIBERADO COM COMENTÁRIOS	
<input type="checkbox"/> NÃO LIBERADO	
ASSINATURA	EM
ESTE DOCUMENTO É DE TOTAL E EXCLUSIVA RESPONSABILIDADE DO PROJETISTA.	
LIBERADO P/ EXECUÇÃO DA OBRA	
ASSINATURA	EM
ASS:	APROVAÇÃO

DESENHOS DE REFERÊNCIA:

REV.	DATA	TIPO	FOR	PROJETO
1	14/06/21	C	SUPRO	PROJETO EMITIDO PARA EXECUÇÃO
0	26/10/16	C	SUPRO	EMISSÃO INICIAL

TIPO DE EMISSÃO	EMISSÕES			
	(A) PRELIMINAR (B) PARA LIBERAÇÃO (C) PARA CONHECIMENTO	(D) PARA COTAÇÃO (E) PARA CONSTRUÇÃO (F) CONFORME COMPRADO	(G) CONFORME CONSTRUÍDO (H) CANCELADO (I)	

VALEC EF - 334 - FERROVIA DE INTEGRAÇÃO OESTE - LESTE
 TRECHO: FIGUEIRÓPOLIS (TO) - ILHÉUS (BA)
 SUBTRECHO: ESTRADA VICINAL DE ACESSO A BR-135 - RIO SÃO FRANCISCO (Km 645+700 ao Km 807+938,19 LOTE 06EF (6F DE CONSTRUÇÃO))

RESPONSÁVEL	DATA	TÍTULO	PLANO FUNCIONAL REMANEJAMENTO DE VICINAIS
PROJ. SENA JUNIOR S. SOUSA - CREA 20093/2019	14/06/2021	KM 770+500 AO KM 781+500	
DES. SENA JUNIOR S. SOUSA	14/06/2021	Nº VALEC	80-DES-0600G-22-8215
CONF. SENA JUNIOR S. SOUSA - CREA 20093/2019	14/06/2021	ESCALA	1:10.000
		Nº PROJ.	15/18



DADOS TÉCNICOS

PROJEÇÃO UNIVERSAL TRANSVERSA DE MERCATOR-UTM
 ORIGEM DA GUILMETRAGEM UTM EQUADOR E MERIDIANO CENTRAL ACRESCIDAS AS CONSTANTES DE 10.000 KM E 500 KM RESPECTIVAMENTE.
 DATA DO VOO: AGOSTO/2009
 RESOLUÇÃO DA ORTOFOTO: 0,90 m
 APOIO (HORIZONTAL E VERTICAL): JULHO/2009
 RESTITUIÇÃO E EDIÇÃO: SETEMBRO/2009
 MERIDIANO CENTRAL: -45°W
 COEFICIENTE DE DEFORMAÇÃO LINEAR (K):
 DATUM VERTICAL: IMBITUBA-SC
 DATUM HORIZONTAL: SAD 69
 EQUIDISTÂNCIA VERTICAL: 5 m

CONVENÇÕES:

- CURVAS DE NÍVEL
- PROPOSTAS VICINAIS
- FAIXA DE DOMÍNIO
- EIXO PRINCIPAL
- EDIFICAÇÃO / CONSTRUÇÃO
- VIA NÃO PAVIMENTADA
- CAMINHO E TRILHA
- VIA PAVIMENTADA
- HIDROGRAFIA
- TALUDE ATERRO
- TALUDE CORTE
- BLOQUEIO DE VIAS
- PASSAGENS DE GADO E/OU PEQUENOS VEÍCULOS
- PASSAGEM DE FAUNA

NOTAS

VALEC

ARQUIVO TÉCNICO	EM	/ /
<input type="checkbox"/> LIBERADO PARA EMISSÃO		
<input type="checkbox"/> LIBERADO COM COMENTÁRIOS		
<input type="checkbox"/> NÃO LIBERADO		
ASSINATURA	EM	/ /
ESTE DOCUMENTO É DE TOTAL E EXCLUSIVA RESPONSABILIDADE DO PROJETISTA.		
LIBERADO P/ EXECUÇÃO DA OBRA		
ASSINATURA	EM	/ /
ASS:		
APROVAÇÃO		

DESENHOS DE REFERÊNCIA:

REV.	DATA	TIPO	FOR	PROJETO
1	14/06/21	C	SUPRO	PROJETO EMITIDO PARA EXECUÇÃO
0	26/10/16	C	SUPRO	EMISSÃO INICIAL

TIPO DE EMISSÃO	EMISSÕES			
	(A) PRELIMINAR (B) PARA LIBERAÇÃO (C) PARA CONHECIMENTO	(D) PARA COTAÇÃO (E) PARA CONSTRUÇÃO (F) CONFORME COMPRADO	(G) CONFORME CONSTRUÍDO (H) CANCELADO	()

VALEC EF - 334 - FERROVIA DE INTEGRAÇÃO OESTE - LESTE
 TRECHO: FIGUEIRÓPOLIS (TO) - ILHÉUS (BA)
 SUBTRECHO: ESTRADA VICINAL DE ACESSO A BR-135 - RIO SÃO FRANCISCO (Km 645+700 ao Km 807+938,19 - LOTE 06EF (6F DE CONSTRUÇÃO))

RESPONSÁVEL	DATA	TÍTULO	PLANO FUNCIONAL REMANEJAMENTO DE VICINAIS
PROJ. 10/06/2009	10/06/2009	PROJ. 10/06/2009	PROJ. 10/06/2009
DES. 10/06/2009	10/06/2009	DES. 10/06/2009	DES. 10/06/2009
CONF. 10/06/2009	10/06/2009	CONF. 10/06/2009	CONF. 10/06/2009
ESCALA	1:10.000	Nº VALEC	80-DES-0600G-22-8216
Nº PROJ.	16/18		

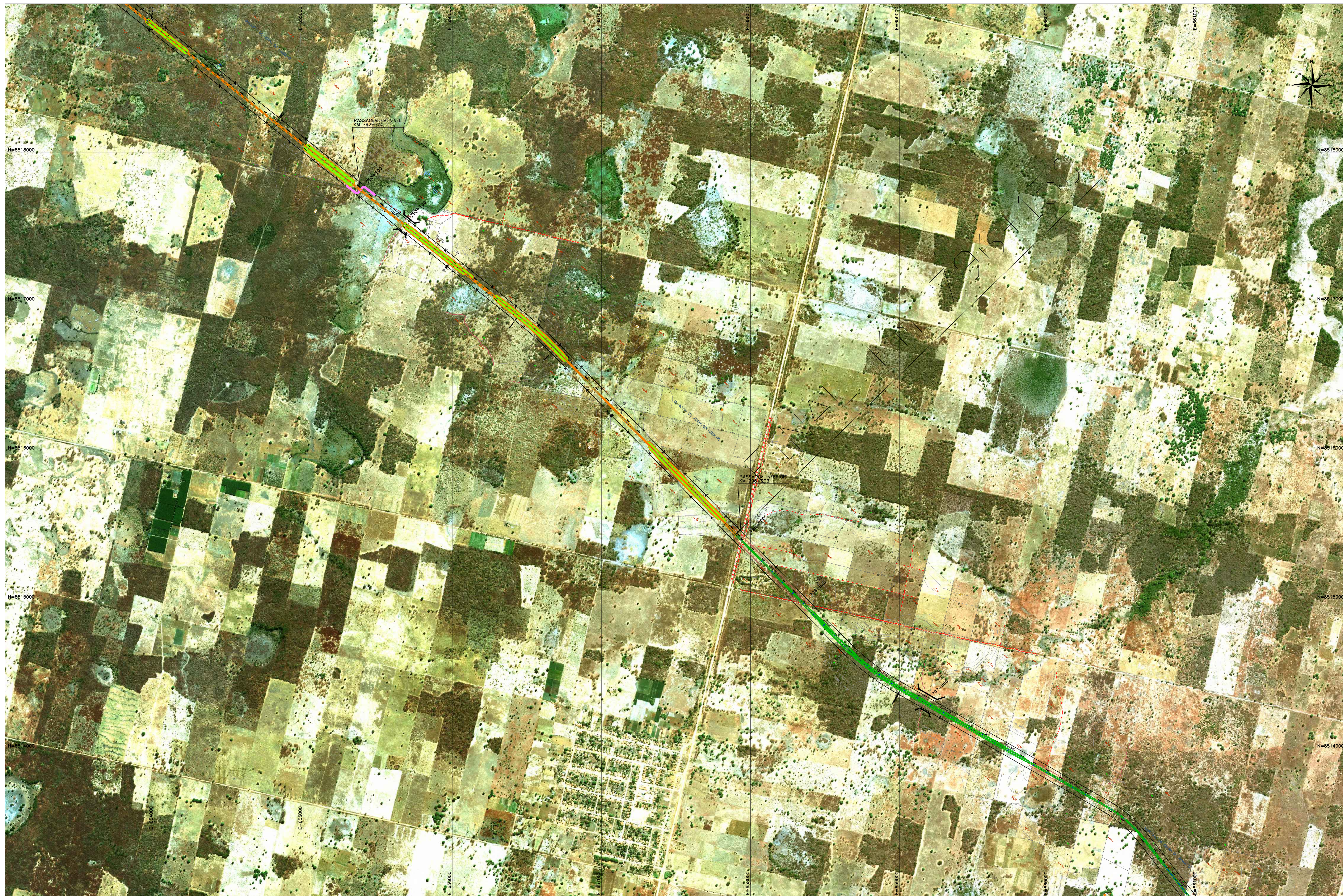

DADOS TÉCNICOS

PROJEÇÃO UNIVERSAL TRANSVERSA DE MERCATOR-UTM
 ORIGEM DA QUILÔMETRAGEM UTM EQUADOR E MERIDIANO CENTRAL ACRESCIDAS AS CONSTANTES DE 10.000 KM E 500 KM RESPECTIVAMENTE.
 DATA DO VDC: AGOSTO/2009
 RESOLUÇÃO DA ORTOFOTO: 0,90 m
 APOIO (HORIZONTAL E VERTICAL): JULHO/2009
 RESTITUIÇÃO E EDIÇÃO: SETEMBRO/2009
 MERIDIANO CENTRAL: -45WC
 COEFICIENTE DE DEFORMAÇÃO LINEAR (K):
 DATUM VERTICAL: IMBITUBA-SC
 DATUM HORIZONTAL: SAD 69
 EQUIDISTÂNCIA VERTICAL: 5 m

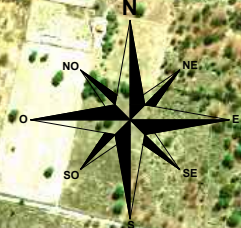

CONVENÇÕES:

- CURVAS DE NÍVEL
- PROPOSTAS VICINAIS
- FAIXA DE DOMÍNIO
- EIXO PRINCIPAL
- EDIFICAÇÃO / CONSTRUÇÃO
- VIA NÃO PAVIMENTADA
- CAMINHO E TRILHA
- VIA PAVIMENTADA
- HIDROGRAFIA
- TALUDE ATERRO
- TALUDE CORTE
- BLOQUEIO DE VIAS
- PASSAGENS DE GADO E/OU PEQUENOS VEÍCULOS
- PASSAGEM DE FAUNA

NOTAS

VALEC

ARQUIVO TÉCNICO	EM
<input type="checkbox"/> LIBERADO PARA EMISSÃO	
<input type="checkbox"/> LIBERADO COM COMENTÁRIOS	
<input type="checkbox"/> NÃO LIBERADO	
ASSINATURA	EM
ESTE DOCUMENTO É DE TOTAL E EXCLUSIVA RESPONSABILIDADE DO PROJETISTA.	
LIBERADO P/ EXECUÇÃO DA OBRA	
ASSINATURA	EM
APROVAÇÃO	
ASS:	

DESENHOS DE REFERÊNCIA:

REV.	DATA	TIPO	FOR	PROJETO
1	14/06/21	C	SUPRO	PROJETO EMITIDO PARA EXECUÇÃO
0	26/10/16	C	SUPRO	EMISSÃO INICIAL

EMISSÕES

TIPO DE EMISSÃO	(A) PRELIMINAR (B) PARA LIBERAÇÃO (C) PARA CONHECIMENTO	(D) PARA COTAÇÃO (E) PARA CONSTRUÇÃO (F) CONFORME COMPRADO	(G) CONFORME CONSTRUÍDO (H) CANCELADO ()
-----------------	---------------------------------------------------------------	------------------------------------------------------------------	-------------------------------------------------

VALEC

EF - 334 - FERROVIA DE INTEGRAÇÃO OESTE - LESTE
 TRECHO: FIGUEIRÓPOLIS (TO) - ILHÉUS (BA)
 SUBTRECHO: ESTRADA VICINAL DE ACESSO A BR-135 - RIO SÃO FRANCISCO (Km 645+700 ao Km 807+938,19 - LOTE 06EF (6F DE CONSTRUÇÃO))

RESPONSÁVEL	DATA	TÍTULO PLANO FUNCIONAL REMANEJAMENTO DE VICINAIS
PROJ. 14/06/2021	14/06/2021	KM 791+000 AO KM 800+000
DES. 14/06/2021	14/06/2021	Nº VALEC 80-DES-0600G-22-8217
CONF. 14/06/2021	14/06/2021	ESCALA 1:10.000
		Nº PROJ. 17/18