

LOTE DE CONSTRUÇÃO		LOTE DE LICITAÇÃO		LOCAL DE ENTREGA		Peso - Ton	Frete por Tonelada (R\$/Ton) Intervalo 18 mts	Seguro Transporte (%)	Imposto Transporte ICMS (%)	Carga - Custo do carregamento por tonelada (R\$/ton)	Desaige - Custo do descarga (R\$/ton)	Seguro (pavimento) (%)	Impostos (pavimento ISS (%))	Armaçamento por 10 dias (15 períodos = 10 dias) (R\$/ton)	Armaçamento por 10 dias (27 períodos = 10 dias) (R\$/ton)	PREÇO TOTAL (R\$)
LOTE 02	LOTE 2	Destino da Operação	Latitude	Longitude	Município próximo ao estaleiro											
LOTE 02	LOTE 2	Estaleiro 01	-16°51'21,94"	-49°58'01,37"	Palmeiras de Goiás/GO	5286	R\$ 339,90	0,10	7,00%	R\$ 5,00	R\$ 15,00	0,10	5,00%	R\$ 5,00	R\$ 5,00	R\$ 1.955.291,40
LOTE 02	LOTE 2	Estaleiro 02	-17°04'37,91"	-50°04'57,42"	Indiara/GO	1177	R\$ 339,90	0,10	7,00%	R\$ 5,00	R\$ 15,00	0,10	5,00%	R\$ 5,00	R\$ 5,00	R\$ 435.372,30
LOTE 02	LOTE 2	Estaleiro 03	-17°12'19,51"	-50°05'56,71"	Indiara/GO	4791	R\$ 339,90	0,10	7,00%	R\$ 5,00	R\$ 15,00	0,10	5,00%	R\$ 5,00	R\$ 5,00	R\$ 1.772.190,90
LOTE 02	LOTE 2	Estaleiro 04	-17°28'57,04"	-50°06'02,93"	Santa Helena de Goiás/GO	2367	R\$ 339,90	0,10	7,00%	R\$ 5,00	R\$ 15,00	0,10	5,00%	R\$ 5,00	R\$ 5,00	R\$ 875.553,30
LOTE 02	LOTE 2	Estaleiro 05	-17°37'47,39"	-50°11'16,4"	Santa Helena de Goiás/GO	4208	R\$ 339,90	0,10	7,00%	R\$ 5,00	R\$ 15,00	0,10	5,00%	R\$ 5,00	R\$ 5,00	R\$ 1.556.539,20
						17829										R\$ 6.594.947,10

Juliano Almeida Martins - Diretor Comercial
CPF/MF 085.087.647-82; C.I. 1.641.346 SSP-ES
juliano@transuica.com.br
27 2124 0200
27 9 9982 7147
93*36214

Ícaro Baptista Souza - Orçamentista
tecuico@transuica.com.br
27 2124 0200
27 9 9994 8525
93*25999

TRANSUIÇA - LOCAÇÃO E PRESTAÇÃO DE SERVIÇOS LTDA - 32.466.732/0001-68
Rua Geraldo Del Puppo, nº 0502, Cív. II, Serra/ES
transuica@transuica.com.br; comercial@transuica.com.br; tecnico@transuica.com.br
Bradesco, agência 1573-3 (Carapina/ES), conta corrente nº 16.547-6

Validade proposta : 060 dias contados da data de abertura do presente pregão eletrônico

Declaramos, de que nos preços cotados estão incluídas todas as despesas relativas à entrega dos produtos adquiridos ou realização dos serviços nos locais discriminados no Termo de Referência bem como de todos os tributos e encargos de qualquer natureza que, direta ou indiretamente, incidam sobre o valor do eventual fornecimento;

Quantidade viagens rodoviárias aproximadas = 890 viagens

Punção e base logística (pátio secundário) de armazenagem secundária até 5 km do complexo portuário de Santos/SP

Os valores alçados de carga, armazenagem 1 e armazenagem 2, são valores para operação em pátio secundário de gestão/responsabilidade da Transuica. Estes custos podem ocorrer e/ou não ocorrer.

Frota aproximada de carretas 18 metros = 40 unidades

Conhecimentos dos serviços

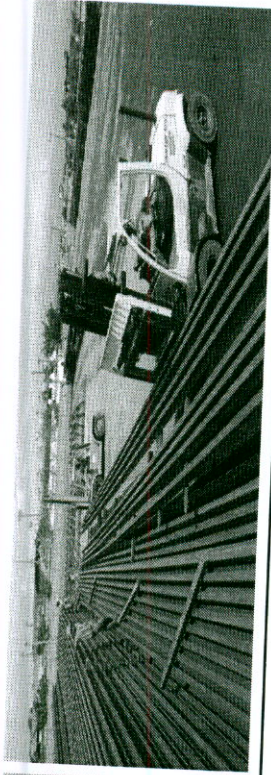
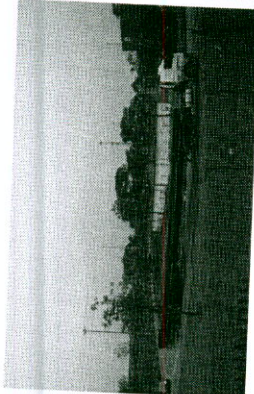
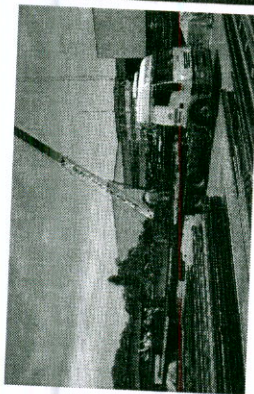
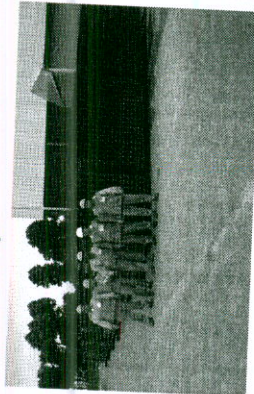

32.466.732/0001-68
TRANSUIÇA LOCAÇÃO E PRESTAÇÃO DE SERVIÇOS LTDA.

Rua Geraldo Del Puppo, Nº 502
Cív. II - CEP 29.168-074

SERRA - ES

M. de M. Martins
TRANSUIÇA Loc. Prest. de Serv. Ltda.
Miracelma Flausino Martins
DIRETORA ADMINISTRATIVA

LOTES

LOTE DE CONSTRUÇÃO	LOTE DE LICITAÇÃO	Destino da Operação	LOCAL DE ENTREGA			Peso - Ton	Frete por Tonelada (R\$/ton) Semáforo 18 ms	Seguro Transporte (%)	Imposto Transporte ICMS (%)	Carga - Custo do carregamento por tonelada (R\$/ton)	Descarga - Custo do descarregamento por tonelada (R\$/ton)	Seguro Fomento (%)	Impostos Igitimo ISS (%)	Armazenamento por 10 dias (1ª período + 10 dias) (R\$/ton)	Armazenamento por + 10 dias (2ª período) (R\$/ton)	PREÇO TOTAL (R\$)
			Município próximo ao estaleiro	Latitude	Longitude											
LOTE 03	LOTE 3	Estaleiro 01	-17°47'41,28"	-50°35'29,77"	6020	R\$ 366,73	0,10	7,00%	R\$ 5,00	R\$ 15,00	0,10	5,00%	R\$ 5,00	R\$ 5,00	R\$ 2.388.314,60	
LOTE 03	LOTE 3	Estaleiro 02	-17°52'25,92"	-50°48'41,82"	4630	R\$ 366,73	0,10	7,00%	R\$ 5,00	R\$ 15,00	0,10	5,00%	R\$ 5,00	R\$ 1.836.859,90		
LOTE 03	LOTE 3	Estaleiro 03	-17°58'56,79"	-50°57'32,97"	4484	R\$ 366,73	0,10	7,00%	R\$ 5,00	R\$ 15,00	0,10	5,00%	R\$ 5,00	R\$ 1.778.937,32		
LOTE 03	LOTE 3	Estaleiro 04	-18°07'17,89"	-50°59'01,74"	4026	R\$ 366,73	0,10	7,00%	R\$ 5,00	R\$ 15,00	0,10	5,00%	R\$ 5,00	R\$ 1.597.234,98		
LOTE 03	LOTE 3	Estaleiro 05	-18°15'29,24"	-50°53'08,3"	3019	R\$ 366,73	0,10	7,00%	R\$ 5,00	R\$ 15,00	0,10	5,00%	R\$ 5,00	R\$ 1.197.727,87		
					22179										R\$ 8.799.074,67	

Juliano Almeida Martins - Diretor Comercial
CPF/MF 085.087.647-82 ; C.I. 1.641.346 SSP-ES
juliano@transulica.com.br
27 2124 0200
27 9 9982 7147
93*36214

Ícaro Baptista Souza - Orçamentista
icaro@transulica.com.br
27 2124 0200
27 9 9994 8525
93*25999

TRANSULICA - LOCAÇÃO E PRESTAÇÃO DE SERVIÇOS LTDA - 32.466.732/0001-68
Rua Geraldo Del Puppo, nº 0502, Cív. II, Serra/ES
transulica@transulica.com.br ; comercial@transulica.com.br ; tecnico@transulica.com.br
Brasão, agência 1573-3 (Carapina/ES), conta corrente nº 16.547-6

Validade proposta : 060 dias contados da data de abertura do presente preço eletrônico

Declaramos, de que nos preços cotados estão incluídas todas as despesas relativas à entrega dos produtos adquiridos ou realização dos serviços nos locais discriminados no Termo de Referência bem como de todos os tributos e encargos de qualquer natureza que, direta ou indiretamente, incidam sobre o valor do eventual fornecimento;

Quantidade viagens rodoviárias aproximadas = 890 viagens
Pulmão e base logística (pátio secundário) de armazenagem secundária até 5 km do complexo portuário de Santos/SP
Os valores alocados de carga, armazenagem 1 e armazenagem 2, são valores para operação em pátio secundário de gestão/responsabilidade da Transulica. Estes custos podem ocorrer e/ou não ocorrer.
Frota aproximada de carretos 18 metros = 40 unidades

Conhecimentos dos serviços

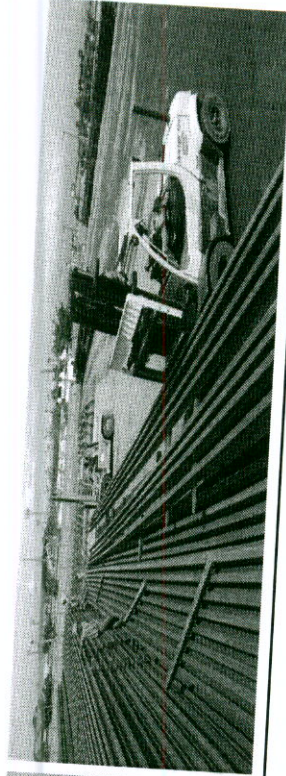
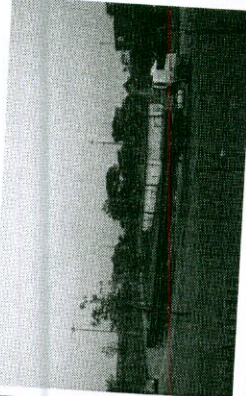
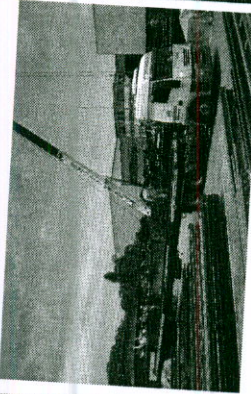
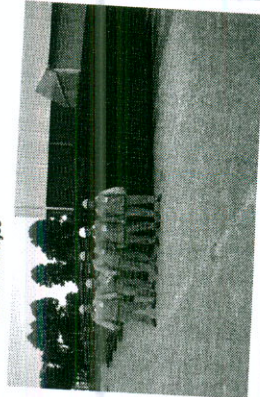

32.466.732/0001-68
TRANSULICA LOCAÇÃO E PRESTAÇÃO DE SERVIÇOS LTDA.

M. Maciel Martins
TRANSULICA Loc. Pres. de Serra, Ltda.
Miracelma Flaustino Martins
DIRETORA ADMINISTRATIVA

Rua Geraldo Del Puppo, Nº 502
Cív. II - CEP 29.168-074
SERRA - ES



Ministério do Planejamento, Orçamento e Gestão
Secretaria de Logística e Tecnologia da Informação

Sistema Integrado de Administração de Serviços Gerais - SIASG
Sistema de Cadastramento Unificado de Fornecedores - SICAF

Declaração

Declaramos para os fins previstos na Lei nº 8.666, de 1993, conforme documentação apresentada para registro no SICAF e arquivada na UASG Cadastradora, que a situação do fornecedor no momento é a seguinte:

Validade do Cadastro: 03/04/2015
CNPJ / CPF: 32.466.732/0001-68
Razão Social / Nome: TRANSUICA LOCACAO E PRESTACAO DE SERVICOS LTDA.
Natureza Jurídica: SOCIEDADE EMPRESÁRIA LIMITADA
Domicílio Fiscal: 56995 - Serra ES
Unidade Cadastradora: 158417 - INST.FED.DE ED., CIENC.E TEC.DO ES/C.SERRA
Código e Descrição da Atividade Econômica:
4930-2/02 - TRANSPORTE RODOVIÁRIO DE CARGA, EXCETO PRODUTOS PERIGOSOS E MUDANÇAS, INTERMUNICIPAL, INTERESTADUAL E INTERNACIONAL
Endereço:
Rua Geraldo Del Puppo 502 - Serra - ES
Ocorrência: Nada Consta
Impedimento de Licitar: Nada Consta
Vínculo com "Serviço Público": Nada Consta
Níveis validados:
I - Credenciamento
II - Habilitação Jurídica
III - Regularidade Fiscal Federal
Receita Validade: 23/04/2014 (*) → 29/10
FGTS Validade: 19/08/2014
INSS Validade: 26/10/2014
IV - Regularidade Fiscal Estadual/Municipal:
Receita Estadual/Distrital Validade: 25/02/2014 (*) → 15/09
Receita Municipal Validade: 26/01/2014 (*) → 08/09/2014
V - Qualificação Técnica
VI - Qualificação Econômico-Financeira - Validade: 30/06/2014 (*)
Índices Calculados: SG = 1.48; LG = 0.41; LC = 3.65
Patrimônio Líquido: R\$ 0,00

Legenda: documento(s) assinalado(s) com "*" está(ão) com prazo(s) vencido(s).

Emitido em: 31/07/2014 às 18:22:04

CPF: 017.265.341-03 Nome: RAPHAEL DE SOUSA BRANDAO

Ass: _____



MINISTÉRIO DA FAZENDA
Secretaria da Receita Federal do Brasil

CERTIDÃO POSITIVA COM EFEITOS DE NEGATIVA
DE DÉBITOS RELATIVOS ÀS CONTRIBUIÇÕES
PREVIDENCIÁRIAS E ÀS DE TERCEIROS

Nº 136932014-88888732

Nome: **TRANSUICA LOCAÇÃO E PRESTACAO DE SERVICOS**
LTDA.

CNPJ: **32.466.732/0001-68**

Ressalvado o direito de a Fazenda Nacional cobrar e inscrever quaisquer dívidas de responsabilidade do sujeito passivo acima identificado que vierem a ser apuradas, é certificado que constam em seu nome, nesta data, débitos com exigibilidade suspensa, nos termos do art. 151 da Lei nº. 5.172, de 25 de outubro de 1966 - Código Tributário Nacional (CTN).

Esta certidão, emitida em nome da matriz e válida para todas as suas filiais, refere-se exclusivamente às contribuições previdenciárias e às contribuições devidas, por lei, a terceiros, inclusive às inscritas em Dívida Ativa da União (DAU), não abrangendo os demais tributos administrados pela Secretaria da Receita Federal do Brasil (RFB) e as demais inscrições em DAU, administradas pela Procuradoria-Geral da Fazenda Nacional (PGFN), objeto de Certidão Conjunta PGFN/RFB.

Conforme disposto nos arts. 205 e 206 do CTN, este documento tem os mesmos efeitos da certidão negativa.

Esta certidão é válida para as finalidades previstas no art. 47 da Lei nº 8.212, de 24 de Julho de 1991, exceto para:

- averbação de obra de construção civil no Registro de Imóveis;
- redução de capital social, transferência de controle de cotas de sociedade limitada, cisão total ou parcial, fusão, incorporação, ou transformação de entidade ou de sociedade empresária ou simples;
- baixa de firma individual ou de empresário, conforme definido pelo art.931 da Lei nº. 10.406, de 10 de Janeiro de 2002 - Código Civil, extinção de de entidade ou sociedade empresária ou simples.

A aceitação desta certidão está condicionada à finalidade para a qual foi emitida e à verificação de sua autenticidade na Internet, no endereço < <http://www.receita.fazenda.gov.br> >

Certidão emitida com base na Portaria Conjunta PGFN/RFB nº 01, de 20 de Janeiro de 2010.

Emitida em 29/04/2014
Válida até 26/10/2014.

Certidão emitida gratuitamente.

Atenção: qualquer rasura ou emenda invalidará este documento.



PREFEITURA DA SERRA
SECRETARIA MUNICIPAL DA FAZENDA

29176-100 - R MA ANTONIO CICERO, 239 CENTRO SERRA ES

Certidão Positiva com Efeito de Negativa

Número 8309347/2014

Data Geração: 08/07/2014

Data 08/09/2014

Ressalvado o direito de a Fazenda Municipal cobrar e inscrever quaisquer débitos de responsabilidade do sujeito passivo acima identificado que vierem a ser conhecidos e apurados após a expedição dessa certidão, é certificado que constam em seu nome, nesta data, débitos de exigibilidade suspensa nos termos do art. 151 da Lei 5.172, de 25 de outubro de 1996, Código Tributário Nacional (CTN) e do art. 178 da Lei 3833, de 29 de dezembro de 2011, Código Tributário Municipal (CTM)

Conforme disposto nos artigos 205 e 206 do CTN, este documento tem os mesmos direitos da Certidão Negativa.

Identificação

CCM	92900
Contribuinte	TRANSUIÇA LOCACAO E PRESTACAO DE SERVICOS LTDA
CNPJ / CPF	32.466.732/0001-68
IE / RG	81326882
Endereço	29168-074 - R GERALDO DEL PUPPO, 502
Bairro	CIVIT II Cidade: SERRA Estado: ES
Atividade	
Endereço Entrega	29168-074 - R GERALDO DEL PUPPO, 502

Data Emissão: 09/07/2014

Tanto a veracidade da informação quanto a manutenção da condição de não devedor poderá ser verificada na seguinte página da Internet:

<http://www.serra.es.gov.br>

Número: 8309347/2014

Inscrição: 92900

ATENÇÃO: Qualquer rasura ou emenda **INVALIDARÁ** este documento.

Certidão Emitida Gratuitamente



Estado do Espírito Santo
Secretaria de Estado da Fazenda
Subsecretaria da Receita

CERTIDÃO POSITIVA DE DÉBITO FISCAL COM EFEITOS DE NEGATIVA

Número: 2014249485

Validade: 11/09/2014

01 – IDENTIFICAÇÃO DO REQUERENTE

CNPJ/CPF: 32.466.732/0001-68

Nome/Razão Social: TRANSUICA LOCACAO E PRESTACAO DE SERVICOS LTDA

02 – DÉBITOS

Constam débitos fiscais lançados nos processos abaixo relacionados para os quais a exigibilidade está suspensa nos termos do artigo 151 e seus incisos do Código Tributário Nacional, cobrança executiva em curso, com penhora ou com garantia efetivada.

Dívida Ativa	09666/2008	27080530000909096662008 :	Titular
Auto de Infração	2019240-3	Exigibilidade Ativa	Titular
Auto de Infração	2030903-6	Exigibilidade Suspensa - Impugnação	Titular
Auto de Infração	2074339-3	Exigibilidade Suspensa - Impugnação	Titular
Auto de Infração	2087710-9	Exigibilidade Suspensa - Impugnação	Titular
Auto de Infração	2087966-1	Exigibilidade Suspensa - Impugnação	Titular
Auto de Infração	5000800-0	Exigibilidade Suspensa - Impugnação	Titular
Auto de Infração	5000804-4	Exigibilidade Suspensa - Impugnação	Titular
Acordo de Parcelamento	0049645-2	Exigibilidade Suspensa - Impugnação	Titular
Dívida Ativa	01434/2008	Exigibilidade Suspensa - Parcelamento	Titular
Dívida Ativa	01435/2008	Exigibilidade Suspensa - Decisao Judicial	Titular
Dívida Ativa	01436/2008	Exigibilidade Suspensa - Decisao Judicial	Titular

Esta certidão foi emitida em atendimento a determinação judicial. Processo Judicial nº.024090099912
Processo SEP nº.58267980

03 – DECLARAÇÃO

Conforme disposto no artigo 206 do Código Tributário Nacional, este documento tem os mesmos efeitos da Certidão Negativa expedida de acordo com o artigo 205 do referido código, por constarem nos registros da Secretaria de Estado da Fazenda, em nome do contribuinte, somente débitos nas situações acima especificadas.

As informações cadastrais registradas acima correspondem aos dados no sistema de cadastro da Secretaria de Estado da Fazenda. Caso haja divergência comparecer imediatamente a Agência da Receita Estadual a que estiver circunscrito o requerente.

Data: 13 de Junho de 2014

Agência da Receita Estadual: SERRA

Autenticação eletrônica: 38784 3249 48586



Assinatura do Chefe da Agência da Receita Estadual

Sebastião Edmar Moraes
Chefe da Are Serra
N.º Func.: 71617
SEFAZ/ES



Ministério do Planejamento, Orçamento e Gestão
Secretaria de Logística e Tecnologia da Informação

Sistema Integrado de Administração de Serviços Gerais - SIASG
Sistema de Cadastramento Unificado de Fornecedores - SICAF

Relatório Nível I - Credenciamento

Dados do Fornecedor – Pessoa Jurídica

CNPJ: 32.466.732/0001-68

Razão Social: TRANSUICA LOCACAO E PRESTACAO DE SERVICOS LTDA.

Nome Fantasia:

Situação Cadastral: Credenciado

Situação da Solicitação: Validado

Data de Vencimento do Cadastro: 03/04/2015

UASG: 158417 - INST.FED.DE ED., CIENC.E TEC.DO ES/C.SERRA

Porte da Empresa: Outros

Inscrição Estadual: 081.326.88-2

Inscrição Municipal: 1009290-0

Natureza Jurídica: SOCIEDADE EMPRESÁRIA LIMITADA

Ramo de Negócio: TRANSPORTE TERRESTRE

CNAE Primário: TRANSPORTE RODOVIÁRIO DE CARGA, EXCETO PRODUTOS PERIGOSOS E MUDANÇAS,

CNAE Secundário: ALUGUEL DE MÁQUINAS E EQUIPAMENTOS PARA CONSTRUÇÃO SEM OPERADOR,

Objetivo Social:

Locações de máquinas e equipamentos para construção sem operador, exceto andaimes;

Aluguel de máquinas agrícolas sem operador;

Transporte rodoviário de produtos perigosos;

Transporte rodoviário de carga, exceto produtos perigosos e mudanças, intermunicipal, interestadual e internacional;

Operador de transporte multimodal - OTM;

Locação de automóveis sem condutor;

Serviço de transporte de passageiros - locação de automóveis com motorista;

Serviços de manutenção e reparação mecânica de veículos automotores;

Depósitos de mercadorias para terceiros, exceto armazéns gerais e guarda-móveis;

Coleta de resíduos não-perigosos;

Obras de terraplenagem;

Serviços de operação e fornecimento de equipamentos para transporte e elevação de cargas e pessoas para uso em obras;

Organização logística do transporte de carga;

Armazéns gerais - emissão de warrant;

Obras de irrigação;

Outras atividades auxiliares dos transportes terrestres não especificadas anteriormente.

Data da Última Integralização: 22/12/2011

Data de Abertura da Empresa: 07/12/1989

Capital Social: R\$ 1.500.000,00

Emitido em: 31/07/2014 às 18:20:33

CPF: 017.265.341-03 Nome: RAPHAEL DE SOUSA BRANDAO

Relatório Nível I - Credenciamento

Logradouro: Rua Geraldo Del Puppo
Número: 502
Complemento:
Bairro/Distrito: CIVIT II
UF: Espírito Santo
Município: Serra
CEP: 29.168-074

Caixa Postal:

E-mail: tecnico@transuica.com.br
DDD e Telefone: 27 21240200
DDD e Telefone:
DDD e Fax: 27 21240222

Ramal: 0208
Ramal:

Responsável pelo Cadastro

CPF: 9185960764
Nome Completo: ICARO BAPTISTA SOUZA
Carteira de Identidade(RG): 1699837
Órgão Expedidor: SSPES
Data de Expedição: 28/07/1998
Data de Nascimento: 29/01/1983
E-mail: tecnico@transuica.com.br

Emitido em: 31/07/2014 às 18:20:33

CPF: 017.265.341-03 Nome: RAPHAEL DE SOUSA BRANDAO

Relatório Nível I - Credenciamento

Sócios

Dados do Sócio 1

CPF:	695.868.617-91	
Nome:	MIRACELMA FLAUSINO MARTINS	
Participação Societária:	33,30%	
Carteira de Identidade (RG):	438005	
Órgão Expedidor:	SSPES	
Data de Expedição:	24/05/1994	
Data de Nascimento:	19/01/1962	
Filiação Materna:	ILVANI LEMOS FLAUSINO	
Estado Civil:	Casado(a)	
CPF Cônjuge/Companheiro(a):	394.924.517-00	
Nome Cônjuge/Companheiro(a):	AARAO BOECHAT MARTINS	
Logradouro:	Av. Saturnino de Brito	
Número:	829	
Complemento:	Apartamento 701	
Bairro/Distrito:	Praia do Canto	
UF:	Espírito Santo	
Município:	Vitória	
CEP: 29.055-095	Caixa Postal:	
DDD e Telefone:	27 32271103	Ramal:
DDD e Telefone:		Ramal:
DDD e Fax:		
Email:	tecnico@transuica.com.br	

Emitido em: 31/07/2014 às 18:20:33

CPF: 017.265.341-03 Nome: RAPHAEL DE SOUSA BRANDAO

Relatório Nível I - Credenciamento

Dados do Sócio 2

CPF:	085.087.647-82	
Nome:	JULIANO ALMEIDA MARTINS	
Participação Societária:	20,00%	
Carteira de Identidade (RG):	1641346	
Órgão Expedidor:	SSPES	
Data de Expedição:	12/12/1997	
Data de Nascimento:	12/07/1979	
Filiação Materna:	MARLI RAMALHO DE ALMEIDA MARTINS	
Estado Civil:	Casado(a)	
CPF Cônjuge/Companheiro(a):	113.136.737-57	
Nome Cônjuge/Companheiro(a):	JANAINA CARDOSO STHEL	
Logradouro:	Rua Helio da Costa Ferraz	
Número:	145	
Complemento:	Apartamento 1202	
Bairro/Distrito:	Santa Helena	
UF:	Espírito Santo	
Município:	Vitória	
CEP: 29.055-090	Caixa Postal:	
DDD e Telefone:	27 21240200	Ramal:
DDD e Telefone:		Ramal:
DDD e Fax:		
Email:	tecnico@transuica.com.br	

Emitido em: 31/07/2014 às 18:20:33

CPF: 017.265.341-03 Nome: RAPHAEL DE SOUSA BRANDAO

Relatório Nível I - Credenciamento

Dados do Sócio 3

CPF:	092.790.847-63	
Nome:	FERNANDA ALMEIDA MARTINS BECALLI	
Participação Societária:	13,40%	
Carteira de Identidade (RG):	1522462	
Órgão Expedidor:	SSP ES	
Data de Expedição:	22/09/2009	
Data de Nascimento:	18/05/1982	
Filiação Materna:	MARLI RAMALHO DE ALMEIDA MARTINS	
Estado Civil:	Casado(a)	
CPF Cônjuge/Companheiro(a):	073.581.427-99	
Nome Cônjuge/Companheiro(a):	JEAN CARLOS BECALLI	
Logradouro:	Rua Helio da Costa Ferraz	
Número:	145	
Complemento:	Apt 602	
Bairro/Distrito:	Santa Helena	
UF:	Espírito Santo	
Município:	Vitória	
CEP: 29.055-090	Caixa Postal:	
DDD e Telefone:	02 21240200	Ramal:
DDD e Telefone:		Ramal:
DDD e Fax:		
Email:	tecnico@transuicao.com.br	

Emitido em: 31/07/2014 às 18:20:33

CPF: 017.265.341-03 Nome: RAPHAEL DE SOUSA BRANDAO

Relatório Nível I - Credenciamento

Dados do Sócio 4

CPF:	479.766.677-34	
Nome:	LEVI BOECHAT MARTINS	
Participação Societária:	33,30%	
Carteira de Identidade (RG):	329338	
Órgão Expedidor:	SSP ES	
Data de Expedição:	12/04/1994	
Data de Nascimento:	18/09/1958	
Filiação Materna:	IRENE BOECHAT MARTINS	
Estado Civil:	Casado(a)	
CPF Cônjuge/Companheiro(a):	652.579.286-04	
Nome Cônjuge/Companheiro(a):	JACQUELINE ALMADA BOECHAT	
Logradouro:	Rua Helio da Costa Ferraz	
Número:	145	
Complemento:	Apt 1302	
Bairro/Distrito:	Santa Helena	
UF:	Espírito Santo	
Município:	Vitória	
CEP: 29.055-090	Caixa Postal:	
DDD e Telefone:	27 33245201	Ramal:
DDD e Telefone:		Ramal:
DDD e Fax:		
Email:	tecnico@transuica.com.br	

Emitido em: 31/07/2014 às 18:20:33

CPF: 017.265.341-03 Nome: RAPHAEL DE SOUSA BRANDAO

Relatório Nível I - Credenciamento

Dirigentes

Dados do dirigente 1

CPF:	085.087.647-82	
Nome:	JULIANO ALMEIDA MARTINS	
Cargo:	Diretor de Negócios	
Carteira de Identidade (RG):	1641346	
Órgão Expedidor:	SSPES	
Data de Expedição:	12/12/1997	
Data de Nascimento:	12/07/1979	
Filiação Materna:	MARLI RAMALHO DE ALMEIDA MARTINS	
Estado Civil:	Casado(a)	
CPF Cônjuge/Companheiro(a):	113.136.737-57	
Nome Cônjuge/Companheiro(a):	JANAINA CARDOSO STHEL	
Logradouro:	Rua Helio da Costa Ferraz	
Número:	145	
Complemento:	Apartamento 1202	
Bairro/Distrito:	Santa Helena	
UF:	Espírito Santo	
Município:	Vitória	
CEP: 29.055-090	Caixa Postal:	
DDD e Telefone:	27 21240200	Ramal:
DDD e Telefone:		Ramal:
DDD e Fax:		
Email:	tecnico@transuica.com.br	

Emitido em: 31/07/2014 às 18:20:33

CPF: 017.265.341-03 Nome: RAPHAEL DE SOUSA BRANDAO

Relatório Nível I - Credenciamento

Dados do dirigente 2

CPF:	695.868.617-91	
Nome:	MIRACELMA FLAUSINO MARTINS	
Cargo:	Administradora	
Carteira de Identidade (RG):	438005	
Órgão Expedidor:	SSPES	
Data de Expedição:	24/05/1994	
Data de Nascimento:	19/01/1962	
Filiação Materna:	ILVANI LEMOS FLAUSINO	
Estado Civil:	Casado(a)	
CPF Cônjuge/Companheiro(a):	394.924.517-00	
Nome Cônjuge/Companheiro(a):	AARAO BOECHAT MARTINS	
Logradouro:	Av. Saturnino de Brito	
Número:	829	
Complemento:	Apartamento 701	
Bairro/Distrito:	Praia do Canto	
UF:	Espírito Santo	
Município:	Vitória	
CEP: 29.055-095	Caixa Postal:	
DDD e Telefone:	27 32271103	Ramal:
DDD e Telefone:		Ramal:
DDD e Fax:		
Email:	tecnico@transuica.com.br	

Emitido em: 31/07/2014 às 18:20:33

CPF: 017.265.341-03 Nome: RAPHAEL DE SOUSA BRANDAO

Relatório Nível I - Credenciamento

Dados do dirigente 3

CPF: 092.790.847-63
Nome: FERNANDA ALMEIDA MARTINS BECALLI
Cargo: Administrador
Carteira de Identidade (RG): 1522462
Órgão Expedidor: SSP ES
Data de Expedição: 22/09/2009
Data de Nascimento: 18/05/1982
Filiação Materna: MARLI RAMALHO DE ALMEIDA MARTINS
Estado Civil: Casado(a)
CPF Cônjuge/Companheiro(a): 073.581.427-99
Nome Cônjuge/Companheiro(a): JEAN CARLOS BECALLI
Logradouro: Rua Helio da Costa Ferraz
Número: 145
Complemento: Apt 602
Bairro/Distrito: Santa Helena
UF: Espírito Santo
Município: Vitória
CEP: 29.055-090
Caixa Postal:
DDD e Telefone: 02 21240200 Ramal:
DDD e Telefone: Ramal:
DDD e Fax:
Email: tecnico@transuicao.com.br

Emitido em: 31/07/2014 às 18:20:33

CPF: 017.265.341-03 Nome: RAPHAEL DE SOUSA BRANDAO

Relatório Nível I - Credenciamento

Dados do dirigente 4

CPF: 479.766.677-34
Nome: LEVI BOECHAT MARTINS
Cargo: Administrador
Carteira de Identidade (RG): 329338
Órgão Expedidor: SSP ES
Data de Expedição: 12/04/1994
Data de Nascimento: 18/09/1958
Filiação Materna: IRENE BOECHAT MARTINS
Estado Civil: Casado(a)
CPF Cônjuge/Companheiro(a): 652.579.286-04
Nome Cônjuge/Companheiro(a): JACQUELINE ALMADA BOECHAT
Logradouro: Rua Helio da Costa Ferraz
Número: 145
Complemento: Apt 1302
Bairro/Distrito: Santa Helena
UF: Espírito Santo
Município: Vitória
CEP: 29.055-090 Caixa Postal:
DDD e Telefone: 27 33245201 Ramal:
DDD e Telefone: Ramal:
DDD e Fax:
Email: tecnico@transuica.com.br

Relatório Nível I - Credenciamento

Emitido em: 31/07/2014 às 18:20:33

CPF: 017.265.341-03 Nome: RAPHAEL DE SOUSA BRANDAO

Relatório Nível I - Credenciamento

Linhas de Fornecimento

Serviço	
Código	Descrição
3239	Transporte Rodoviário - Pessoal por Automóveis
3263	Transporte Rodoviário - Cargas / Encomendas
3271	Transporte Rodoviário / Aeroviário - Valores
3280	Transporte Rodoviário - Materiais Embalados, Soltos e a Granel
3298	Transporte Rodoviário - Produtos Siderúrgicos
3301	Transporte Rodoviário - Granéis Líquidos
3336	Transporte Rodoviário - Explosivos
3360	Transporte Intermodal / Multimodal
4391	Transporte Rodoviário - Pessoal por Coletivos (Auxílio Transporte)
5126	Transporte Rodoviário - Equipamentos Elétricos de Proteção e Controle
5134	Transporte Rodoviário - Óleo Isolante
5142	Transporte Rodoviário - Carga Pesada ou Dimensões Especiais Até 50t
5150	Transporte Rodoviário - Carga Pesada ou Dimensões Especiais de 50 Até 100t
5169	Transporte Rodoviário - Carga Pesada ou Dimensões Especiais de 100 Até 150t
5177	Transporte Rodoviário - Carga Pesada ou Dimensões Especiais de 150 Até 200t
5185	Transporte Rodoviário - Carga Pesada ou Dimensões Especiais Acima de 200t
5193	Transporte Rodoviário - Substâncias Perigosas / Graneleiros
5207	Transporte Rodoviário - Substâncias Perigosas por Veículos Comuns
5215	Transporte Rodoviário - Postes
5231	Transporte Rodoviário - Containers
5240	Transporte Rodoviário - Veículos
8656	Transporte Superfície em Aeroportos - Passageiro / Carga / Aeronave / Equipamento
12831	Transporte Rodoviário - Combustível / Lubrificante
16713	Transporte de Carga - Internacional
17299	Fornecimento / Transporte de Água - Carro Pipa
22730	Transporte Rodoviário - Mobiliário/Materiais/Equipamentos/Bens Pessoais
23191	Prestação de Serviço de Transporte Para Servidor - Diária de 2ª a 6ª-feira
23213	Prestação de Serviço de Transporte Para Servidor - Diária de 2ª a Domingo
23230	Prestação de Serviço de Transporte Para Servidor - Diária de Sábado / Domingo / Feriados
23248	Prestação de Serviço de Transporte Para Serviço - Mensal de 2ª a 6ª-Feira
23264	Prestação de Serviço de Transporte Para Servidor - Mensal de 2ª a Domingo
23299	Prestação de Serviço de Transporte Para Servidor - Mensal de Sábado / Domingo / Feriados
23310	Prestação de Serviço de Transporte Para Servidor - Por Hora
23353	Prestação de Serviço de Transporte Para Servidor - 12 Horas Diurnas de 2ª a 6ª-Feira
23388	Prestação de Serviço de Transporte Para Servidor - Condução de Veículo - 44 Horas Semanais Diurnas
23418	Prestação de Serviço de Transporte Para Servidor - Condução de Veículo - 12 Horas Diurnas de 2ª a Domingo
23442	Prestação de Serviço de Transporte Para Servidor - Condução de Veículo - 12 Horas Diurnas de Sábado / Domingo / Feriados
23469	Prestação de Serviço de Transporte Para Servidor - Condução de Veículo - 12 Horas Noturnas de 2ª a 6ª-Feira
23493	Prestação de Serviço de Transporte Para Servidor - Condução de Veículo - 12 Horas Noturnas de 2ª a Domingo
23531	Prestação de serviço de Transporte Para Servidor - Condução de Veículo - 12 Horas Noturnas de Sábado/Domingo/Feriados
23558	Prestação de Serviço de Transporte Para Servidor - Condução de Veículo - Por Hora
23574	Prestação de serviço de Transporte Para Servidor Envolvendo Veículo/Condução/Manutenção/Combustível-44H Semanais Diurnas
23612	Prestação de serviço de Transporte Para Servidor Envolvendo Veic/Condução/Manut/Combustível-12H Diurnas de 2ª a 6ª-Feira
23663	Prestação de Serviço de Transporte Para Servidor Envolvendo Veic/Condução/Manut/Combustível-12H Diurnas de 2ª a Domingo
23698	Prestação de serviço de Transporte Para Servidor Envolvendo VEIC/CONDUÇÃO/MANUT/COMBUSTÍVEL-12H DIURNAS SAB/DOM/FERIADOS

Relatório Nível I - Credenciamento

Serviço	
Código	Descrição
23728	Prestação de Serviço de Transporte Para Servidor Envolvendo Veic/Conduc/Manut/Combustível-12H Noturnas de Seg a Domingo
23736	Prestação de Serviço de Transporte Para Servidor Envolvendo VEÍC/CONDUC/MANUT/COMBUSTÍVEL - 12H NOTURNAS DE SEG A SEXTA
23744	Prestação de Serviço de Transporte Para Servidor Envolvendo Veic/Conduc/Manut/Combustível-12H Noturnas Sab/Dom/Feridos
24198	Prestação de Serviço de Transporte Para Servidor - Outras Necessidades
24201	Prestação de Serviço de Transporte Para Servidor - Condução de Veículo - Outras Necessidades
24210	Prestação de serviço de Transporte Para Servidor Envolvendo Veículo/Condução/Manutenção/Combustível- Outras Necessidades
24341	Serviço de Transporte para Servidor Envolvendo Veículo/Manutenção/Combustível - 24 Horas Ininterruptas - Seg a Serviço d
24864	Transporte Rodoviário de Carga por Caminhões Tanque ou Tanques Semi-Trailers



32466732000168

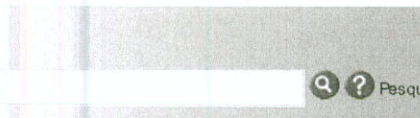

Pesquisa Avançada

Nenhum resultado encontrado. (Saiba por quê.)

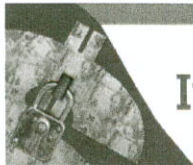

Improbidade Administrativa e Inelegibilidade

Certidão Negativa

Certifico que nesta data (31/07/2014 às 15:34) não consta registro no Cadastro Nacional de Condenações Cíveis por Ato de Improbidade Administrativa e Inelegibilidade, supervisionado pelo Conselho Nacional de Justiça, quanto ao CNPJ nº 32.466.732/0001-68.

A inexistência de registro no Cadastro Nacional de Condenações por Improbidade Administrativa e Inelegibilidade não significa a inexistência de condenações, uma vez que o cadastro está em fase de preenchimento.

Esta certidão é expedida gratuitamente. Sua autenticidade pode ser confirmada no endereço: <http://www.cnj.jus.br> através do número de controle: 53DA.8C33.190A.4667



PODER JUDICIÁRIO
JUSTIÇA DO TRABALHO

CERTIDÃO NEGATIVA DE DÉBITOS TRABALHISTAS

Nome: TRANSUICA LOCACAO E PRESTACAO DE SERVICOS LTDA. (MATRIZ E FILIAIS)

CNPJ: 32.466.732/0001-68

Certidão nº: 55099248/2014

Expedição: 01/08/2014, às 10:20:45

Validade: 27/01/2015 - 180 (cento e oitenta) dias, contados da data de sua expedição.

Certifica-se que **TRANSUICA LOCACAO E PRESTACAO DE SERVICOS LTDA. (MATRIZ E FILIAIS)**, inscrito(a) no CNPJ sob o nº **32.466.732/0001-68**, **NÃO CONSTA** do Banco Nacional de Devedores Trabalhistas.

Certidão emitida com base no art. 642-A da Consolidação das Leis do Trabalho, acrescentado pela Lei nº 12.440, de 7 de julho de 2011, e na Resolução Administrativa nº 1470/2011 do Tribunal Superior do Trabalho, de 24 de agosto de 2011.

Os dados constantes desta Certidão são de responsabilidade dos Tribunais do Trabalho e estão atualizados até 2 (dois) dias anteriores à data da sua expedição.

No caso de pessoa jurídica, a Certidão atesta a empresa em relação a todos os seus estabelecimentos, agências ou filiais.

A aceitação desta certidão condiciona-se à verificação de sua autenticidade no portal do Tribunal Superior do Trabalho na Internet (<http://www.tst.jus.br>).

Certidão emitida gratuitamente.

INFORMAÇÃO IMPORTANTE

Do Banco Nacional de Devedores Trabalhistas constam os dados necessários à identificação das pessoas naturais e jurídicas inadimplentes perante a Justiça do Trabalho quanto às obrigações estabelecidas em sentença condenatória transitada em julgado ou em acordos judiciais trabalhistas, inclusive no concernente aos recolhimentos previdenciários, a honorários, a custas, a emolumentos ou a recolhimentos determinados em lei; ou decorrentes de execução de acordos firmados perante o Ministério Público do Trabalho ou Comissão de Conciliação Prévia.

Acesso rápido **CADASTRO NACIONAL DE EMPRESAS INIDÔNEAS E SUSPENSAS (CEIS)**

O Cadastro Nacional de Empresas Inidôneas e Suspensas (CEIS) é um banco de informações mantido pela Controladoria-Geral da União que tem como objetivo consolidar a relação das empresas e pessoas físicas que sofreram sanções das quais decorra como efeito restrição ao direito de participar em licitações ou de celebrar contratos com a Administração Pública. [Saiba mais](#)

Consulta «**CNPJ/CPF:****Nome, razão social ou nome fantasia:****Tipo de sanção:****Quantidade de registros encontrados:** 0**Data:** 31/07/2014 **Hora:** 15:34:56**Não foram encontrados registros que atendam ao seguinte critério de busca:****CNPJ/CPF:** 32.466.732/0001-68[Clique aqui para baixar dados do portal](#)

Recomenda-se visualizar em resolução 1024x768

ATENÇÃO

Este cadastro visa dar publicidade às sanções administrativas aplicadas contra licitantes e fornecedores. As informações aqui veiculadas são de inteira responsabilidade das entidades que as prestaram, não podendo a União ser responsabilizada pela veracidade e/ou autenticidade de tais informações nem pelos eventuais danos diretos ou indiretos que delas resultem causados a terceiros.

* Designação do apenado, conforme informado pelo órgão sancionador (publicação no DOU; dados constantes de Ofício, etc.)

**Controladoria-Geral
da União**

TRANSFERÊNCIAS DE RECURSOS POR FAVORECIDO (DEMAIS PESSOAS JURÍDICAS)

Total destinado pelo Governo Federal em âmbito nacional em **2013** - Transferência de Recursos: R\$ **304.832.761.757,51**
Total destinado pelo Governo Federal em âmbito nacional em **2013** - Outras Pessoas Jurídicas: R\$ **49.361.537.056,25**

Selecione o(a) "CNPJ/Outros" para obter o detalhamento do valor
CNPJ/Outros Favorecido [Nome Fantasia]

Caso queira outra classificação, clique no título da coluna correspondente
Total no Ano (R\$)

Nenhum favorecido encontrado

Pesquisar: 32466732000168



Página 1/0

« Primeira | < Anterior | Próxima > | Última » | Página: nº página



Clique aqui para baixar dados do portal

Recomenda-se visualizar em resolução 1024x768

Controladoria-Geral
da União

TRANSFERÊNCIAS DE RECURSOS POR FAVORECIDO (DEMAIS PESSOAS JURÍDICAS)

Total destinado pelo Governo Federal em âmbito nacional em **2014** - Transferência de Recursos: R\$ **137.961.304.756,67**
Total destinado pelo Governo Federal em âmbito nacional em **2014** - Outras Pessoas Jurídicas: R\$ **24.119.321.088,83**

Selecione o(a) "CNPJ/Outros" para obter o detalhamento do valor
CNPJ/Outros Favorecido [Nome Fantasia]

Caso queira outra classificação, clique no título da coluna correspondente
Total no Ano (R\$)

Nenhum favorecido encontrado

Pesquisar: 32466732000168

ok

Página 1/0

« Primeira | < Anterior | Próxima > | Última » | Página: nº página



Clique aqui para baixar dados do portal

Recomenda-se visualizar em resolução 1024x768

Controladoria-Geral
da União

GASTOS DIRETOS POR FAVORECIDO (PESSOAS FÍSICAS, EMPRESAS E OUTROS)Total destinado pelo Governo Federal em âmbito nacional em **2013** - Aplicações Diretas: R\$ **1.468.051.685.765,94**Total destinado pelo Governo Federal em âmbito nacional em **2013** - Pessoas físicas, empresas e outros: R\$ **79.464.309.471,06**

Selecione o(a) "Favorecido" para obter o detalhamento do valor

Caso queira outra classificação, clique no título da coluna correspondente

CPF/CNPJ/Outros Favorecido [Nome Fantasia]

Total no Ano (R\$) *

Nenhum favorecido encontrado

Pesquisar: 32466732000168

ok

Página 1/0

« Primeira | < Anterior | Próxima > | Última » | Página: nº página

r

* Valores apresentados no Portal não são suficientes para aferir o faturamento obtido pelas empresas no ano.



Clique aqui para baixar dados do portal

Recomenda-se visualizar em resolução 1024x768

Controladoria-Geral
da União

GASTOS DIRETOS POR FAVORECIDO (PESSOAS FÍSICAS, EMPRESAS E OUTROS)Total destinado pelo Governo Federal em âmbito nacional em **2014** - Aplicações Diretas: R\$ **786.660.413.438,09**Total destinado pelo Governo Federal em âmbito nacional em **2014** - Pessoas físicas, empresas e outros: R\$ **21.699.478.467,97**

Selecione o(a) "Favorecido" para obter o detalhamento do valor

Caso queira outra classificação, clique no título da coluna correspondente

CPF/CNPJ/Outros Favorecido [Nome Fantasia]

Total no Ano (R\$) *

Nenhum favorecido encontrado

Pesquisar: 32466732000168

ok

Página 1/0

« Primeira | < Anterior | Próxima > | Última » | Página: nº página



* Valores apresentados no Portal não são suficientes para aferir o faturamento obtido pelas empresas no ano.



Clique aqui para baixar dados do portal

Recomenda-se visualizar em resolução 1024x768

Controladoria-Geral
da União



PODER JUDICIÁRIO
TRIBUNAL DE JUSTIÇA DO ESTADO DO ESPÍRITO SANTO
R. Des. Homero Mafra, 60 Enseada do Suá, Vitória - ES | CEP: 29.050-275 | Tel: (27) 3334-2000.

CERTIDÃO NEGATIVA

NATUREZA DE RECUPERAÇÃO JUDICIAL E EXTRAJUDICIAL (FALÊNCIA E CONCORDATA) PARA COMARCA DA CAPITAL - JUÍZO DA SERRA

Dados da Certidão

Razão Social: TRANSUICA LOCACAO E PRESTACAO DE SERVICOS LTDA

CNPJ: 32.466.732/0001-68

Data de Expedição: 08/07/2014 08:43:34

Validade: 30 DIAS → 08/08/2014

Nº da Certidão: * 2014275792 *

-- ENDEREÇO --

Município: SERRA

Bairro: CIVIT II

Logradouro: RUA GERALDO DEL PUPPO

Número: 502

Complemento: - NÃO INFORMADO -

CEP: 29.168-074

CERTIFICA que, consultando a base de dados do Sistema de Gerenciamento de Processos do Poder Judiciário do Estado do Espírito Santo (E-Jud e SIEP) até a presente data e hora, **NADA CONSTA** contra o solicitante.

Observações

- Certidão expedida gratuitamente através da Internet;
- Os dados do(a) solicitante acima informados são de sua responsabilidade, devendo a titularidade ser conferida pelo interessado e/ou destinatário;
- O prazo de validade desta certidão é de 30 (trinta) dias, contados da data da expedição, conforme disposto no art. 352 do Código de Normas da Corregedoria Geral da Justiça. Após essa data será necessária a emissão de uma nova certidão;
- A autenticidade desta certidão poderá ser confirmada na página do Tribunal de Justiça do Estado do Espírito Santo - www.tjes.jus.br -, utilizando o número da certidão acima identificado;
- A presente certidão abrange todos os processos dos juizados especiais cíveis, exceto os processos eletrônicos registrados no Projudi, E-Procees e E-Jud2;
- Em relação as comarcas da entrância especial (Vitória/Vila Velha/Cariacica/Serra/Viana), as ações de: execução fiscal estadual, falência e recuperação judicial, e auditoria militar, tramitam, apenas, no juízo de Vitória;
- As ações de natureza cível abrangem inclusive aquelas que tramitam nas varas de Órfãos e Sucessões (Tutela, Curatela, Interdição,...), Execução Fiscal e Execução Patrimonial (observado o item f);
- As ações de natureza criminal abrangem, dentre outras: as de execução penal e de auditoria militar e de juizados especiais criminais;
- As matérias atinentes as varas de família e infância e juventude são objeto de certidão específica;
- A base de dados do sistema de gerenciamento processual (E-Jud e SIEP) contém o registro de todos os processos distribuídos no Poder Judiciário do Estado do Espírito Santo.



SINTEGRA/ICMS
Consulta Pública ao Cadastro
Estado do Espírito Santo



Cadastro atualizado até: 18/07/2014

IDENTIFICAÇÃO - PESSOA JURÍDICA

CNPJ: 32.466.732/0001-68 **Inscrição Estadual:** 081.326.88-2
Razão Social : TRANSUICA LOCACAO E PRESTACAO DE SERVICOS LTDA

ENDEREÇO

Logradouro: RUA GERALDO DEL PUPPO
Número: 502 **Complemento:**
Bairro: CIVIT II
Município: SERRA **UF:** ES
CEP: 29168-074 **Telefone:** (27)2104-0200

INFORMAÇÕES COMPLEMENTARES

Atividade Econômica: TRANSP ROD DE CARGA,EXC PROD PERIGOSOS E MUDANCA,INTERMUNIC,INTEREST,I
Data de Início de Atividade: 10/01/1990
Situação Cadastral Vigente: HABILITADO
Data desta Situação Cadastral: 18/12/1996
Regime de Apuração: ORDINARIO
Início de obrigatoriedade de EFD: 01/01/2014

OBSERVAÇÃO: Os dados acima são baseados em informações fornecidas pelo contribuinte, estando sujeitos a posterior confirmação pelo Fisco.

Data da **Consulta:** 18/07/2014

VOLTAR

Comprovante de Inscrição e de Situação Cadastral

Contribuinte,

Confira os dados de Identificação da Pessoa Jurídica e, se houver qualquer divergência, providencie junto à RFB a sua atualização cadastral.



REPÚBLICA FEDERATIVA DO BRASIL CADASTRO NACIONAL DA PESSOA JURÍDICA

NÚMERO DE INSCRIÇÃO
32.466.732/0001-68
MATRIZ

**COMPROVANTE DE INSCRIÇÃO E DE SITUAÇÃO
CADASTRAL**

DATA DE ABERTURA
07/12/1989

NOME EMPRESARIAL
TRANSUICA LOCACAO E PRESTACAO DE SERVICOS LTDA.

TÍTULO DO ESTABELECIMENTO (NOME DE FANTASIA)

CÓDIGO E DESCRIÇÃO DA ATIVIDADE ECONÔMICA PRINCIPAL
49.30-2-02 - Transporte rodoviário de carga, exceto produtos perigosos e mudanças, intermunicipal, interestadual e internacional

CÓDIGO E DESCRIÇÃO DAS ATIVIDADES ECONÔMICAS SECUNDÁRIAS
77.32-2-01 - Aluguel de máquinas e equipamentos para construção sem operador, exceto andaimes
77.31-4-00 - Aluguel de máquinas e equipamentos agrícolas sem operador
49.30-2-03 - Transporte rodoviário de produtos perigosos
52.50-8-05 - Operador de transporte multimodal - OTM
77.11-0-00 - Locação de automóveis sem condutor
49.23-0-02 - Serviço de transporte de passageiros - locação de automóveis com motorista
45.20-0-01 - Serviços de manutenção e reparação mecânica de veículos automotores
52.11-7-99 - Depósitos de mercadorias para terceiros, exceto armazéns gerais e guarda-móveis
38.11-4-00 - Coleta de resíduos não-perigosos
43.13-4-00 - Obras de terraplenagem
43.99-1-04 - Serviços de operação e fornecimento de equipamentos para transporte e elevação de cargas e pessoas para uso em obras
52.50-8-04 - Organização logística do transporte de carga
42.22-7-02 - Obras de irrigação
52.29-0-99 - Outras atividades auxiliares dos transportes terrestres não especificadas anteriormente
52.31-1-02 - Operações de terminais

CÓDIGO E DESCRIÇÃO DA NATUREZA JURÍDICA
206-2 - SOCIEDADE EMPRESARIA LIMITADA

LOGRADOURO
R GERALDO DEL PUPPO

NÚMERO
502
COMPLEMENTO

CEP
29.168-074
BAIRRO/DISTRITO
CIVIT II

MUNICÍPIO
SERRA
UF
ES

SITUAÇÃO CADASTRAL
ATIVA

DATA DA SITUAÇÃO CADASTRAL
03/11/2005

MOTIVO DE SITUAÇÃO CADASTRAL

SITUAÇÃO ESPECIAL

DATA DA SITUAÇÃO ESPECIAL

BALANÇO PATRIMONIAL REALIZADO EM 31/12/2012 E 2011

		2012	2011
ATIVO		97.415.318,07	56.430.498,98
CIRCULANTE		26.866.028,33	22.717.471,16
Disponibilidades		11.365.866,45	12.017.662,29
Caixa	Nota 04	9.982,34	4.744,22
Banco	Nota 04	155.654,43	1.387.077,85
Aplicações de curto prazo	Nota 04	11.200.229,68	10.625.840,22
Clientes	Nota 05	11.115.934,08	8.397.353,32
Provisão p/ devedores duvidosos		-	-
Outros Créditos	Nota 06	3.628.288,34	2.285.444,40
Despesas do Exercício Seguinte	Nota 07	755.939,46	17.011,15
NÃO CIRCULANTE		70.549.289,74	33.713.027,82
Realizável a Longo Prazo		-	-
Investimentos	Nota 08	5.894.502,58	658.249,40
Imobilizado	Nota 09	64.653.507,16	33.053.498,42
Intangíveis		1.280,00	1.280,00
Ativo Compensado		-	-
PASSIVO		-97.415.318,07	-56.430.498,98
CIRCULANTE		-7.367.462,15	-10.115.068,32
Fornecedores		-1.181.497,42	-876.677,47
Obrigações Fiscais	Nota 10a	-1.464.695,09	-208.244,97
Empréstimos		-2.705.898,00	-7.710.157,16
Provisões Trabalhistas e Encargos	Nota 10b	-1.449.063,06	-1.199.805,73
Provisão p/ Imposto de Renda	Nota 10d	-344.540,83	-86.781,61
Provisão p/ Contribuição Social	Nota 10d	-128.354,70	-33.401,38
Provisões p/Férias	Nota 10d	-77.514,48	-
Outras Obrigações	Nota 10c	-15.898,57	-
NÃO CIRCULANTE		-58.535.760,44	-22.208.573,21
Empréstimos	Nota 11	-54.585.292,12	-13.497.672,97
Obrigações Parceladas	Nota 12	-418.316,18	-577.911,83
Obrigações Diversas	Nota 11	-3.532.152,14	-8.000.677,74
Resultado de Exercícios Futuros	Nota 13	-	-132.310,67
PATRIMÔNIO LÍQUIDO		-31.512.095,48	-24.106.857,45
Capital Social Realizado	Nota 15a	-1.500.000,00	-1.500.000,00
Reservas de Capital	Nota 15b	-3.630,65	-3.630,65
Reserva de Reavaliação	Nota 15b	-8.366.539,88	-1.366.539,88
Lucro/Prejuízo Acumulado	Nota 15c	-21.641.924,95	-21.236.686,92
Passivo Compensado		0,00	0,00

NOME: MIRACELMA FLAUSINO MARTINS

SOCIO ADMINISTRADOR

RG Nº: 438.005 SSP/ES

CPF: 695.868.617-91

NOME: EDUARDO ARAÚJO DE OLIVEIRA

CONTADOR

CRC Nº 8288

RG Nº: 1.392.474 SSP/ES

CPF: 073.612.667-89

Sob as penas da lei, declaramos que as informações aqui contidas são verdadeiras e nos responsabilizamos por todas elas; As informações foram extraídas do arquivo digital hash nº 30.ED.1F.5C.2E.D9.C6.58.99.41.B5.72.CA.29.72.71.55.C3.9B.34. E do Livro Diário Geral nº 23, conforme recibo de entrega de livro digital (Sped) nº 7E.91.64.EA.54.B5.DC.BD.55.CC.D2.EE.29.86.F0.CA.

A Sociedade não possui Conselho Fiscal instalado;
 A Sociedade não possui Auditoria Independente.

As Notas explicativas são parte integrante das demonstrações contábeis.
 Serra-ES 31 de Dezembro de 2012

DEMONSTRAÇÃO DO RESULTADO DO EXERCÍCIO EM 31/12/2012 E 2011

		2012	2011
RECEITA BRUTA DAS VENDAS		58.665.303,63	51.573.178,39
(-) Deduções de Vendas	Nota 16	-5.582.953,57	-8.139.422,60
RECEITA LÍQUIDA DAS VENDAS		53.082.350,06	43.433.755,79
(-) Custo das Vendas	Nota 17	-11.864.865,38	-38.149.648,63
LUCRO BRUTO		41.217.484,68	5.284.107,16
Despesas c/ Vendas	Nota 17	601,00	-
Despesas Administrativas	Nota 17	39.848.703,83	4.724.119,76
Despesas/Receitas Financeiras	Nota 17	490.046,29	722.983,48
Despesas Tributárias	Nota 17	-	976.329,70
Receitas/Despesas Não-Operacionais		-	-
DESPESAS/RECEITAS OPERACIONAIS		40.339.351,12	2.166.095,40
RESULTADO ANTES DA PROVISÃO DA CSLL		128.354,70	2.811.370,58
(-) Provisão p/ Contribuição Social	Nota 10d	128.354,70	203.319,96
RESULTADO ANTES DA PROVISÃO DO IR		344.540,83	568.555,43
(-) Provisão p/ Imposto de Renda	Nota 10d	344.540,83	568.555,43
RESULTADO LÍQ EXERCÍCIO		405.238,03	1.700.861,19

NOME: MIRACELMA FLAUSINO MARTINS

SOCIO ADMINISTRADOR

RG Nº: 438.005 SSP/ES

CPF: 695.868.617-91

NOME: EDUARDO ARAUJO DE OLIVEIRA

CONTADOR

CRC Nº 8288

RG Nº: 1.392.474 SSP/ES

CPF: 073.612.667-39

Sob as penas da lei, declaramos que as informações aqui contidas são verdadeiras e nos responsabilizamos por todas elas; As informações foram extraídas do arquivo digital hash nº 30.ED.1F.5C.2E.D9.C6.58.99.41.B5.72.CA.29.72.71.55.C3.9B.34. E do Livro Diário Geral nº 23, conforme recibo de entrega de livro digital (Sped) nº 7E.91.64.EA.54.B5.DC.BD.55.CC.D2.EE.29.86.F0.CA.

A Sociedade não possui Conselho Fiscal instalado;

A Sociedade não possui Auditoria Independente.

As Notas explicativas são parte integrante das demonstrações contábeis.
 Serra-ES 31 de Dezembro de 2012

RECIBO DE ENTREGA DE LIVRO DIGITAL

IDENTIFICAÇÃO DA EMPRESA OU SOCIEDADE

NIRE 32200428817	CNPJ 32.466.732/0001-68
NOME EMPRESARIAL TRANSUICA LOCAÇAO E PRESTACAO DE SERVICOS LTDA	

IDENTIFICAÇÃO DO LIVRO DIGITAL

FORMA DA ESCRITURAÇÃO CONTÁBIL Livro Diário	PERÍODO DA ESCRITURAÇÃO 01/01/2012 a 31/12/2012
NATUREZA DO LIVRO ESCRITURAÇÃO CONTABIL DIGITAL	NÚMERO DO LIVRO 23
IDENTIFICAÇÃO DO ARQUIVO (HASH) 30.ED.1F.5C.2E.D9.C6.58.99.41.B5.72.CA.29.72.71.55.C3.9B.34	

ESTE LIVRO FOI ASSINADO COM OS SEGUINTE CERTIFICADOS DIGITAIS:

QUALIFICAÇÃO DO SIGNATARIO	CPF	NOME	Nº SÉRIE DO CERTIFICADO	VALIDADE
Administrador	695.868.617-91	MIRACELMA FLAUSINO MARTINS	3071836207822587028	30/06/2011 a 29/06/2014
Contador	073.612.667-89	EDUARDO ARAUJO DE OLIVEIRA	149173617427643598738 761137146402319308	16/07/2012 a 15/07/2015

NÚMERO DO RECIBO:

30.ED.1F.5C.2E.D9.C6.58.99.41.B5.72.
CA.29.72.71.55.C3.9B.34-7

Escrituração recebida via Internet
pelo Agente Receptor SERPRO

em 28/06/2013 às 08:31:51

7E.91.64.EA.54.B5.DC.BD
55.CC.D2.EE.29.86.F0.CA

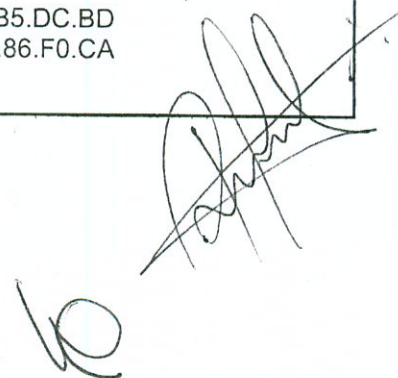

TRANSUIÇA LOCAÇÃO E PRESTAÇÃO DE SERVIÇOS LTDA

CNPJ: 32.466.732/0001-68

NIRE: 32200428817

BALANÇO PATRIMONIAL REALIZADO EM 31/12/2012 E 2013

ATIVO		2012	2013
CIRCULANTE		105.992.130,81	81.770.877,02
Disponibilidades		29.787.817,38	13.457.203,14
Caixa		21.356.726,39	3.696.736,42
Banco	Nota 04	25.873,98	5.815,20
Aplicações de curto prazo	Nota 04	154.954,43	201.980,18
Clientes	Nota 04	21.175.897,98	3.488.941,04
Provisão p/ devedores duvidosos	Nota 05	4.056.977,64	2.448.678,64
Outros Créditos		-	-
Despesas do Exercício Seguinte	Nota 06	3.668.229,25	5.129.332,39
	Nota 07	705.884,10	2.182.455,69
NÃO CIRCULANTE		76.204.313,43	68.313.673,88
Realizável a Longo Prazo		-	531.696,60
Investimentos	Nota 08	-	17.136.795,76
Imobilizado	Nota 09	13.420.194,46	50.645.181,52
Intangíveis	Nota 10	62.784.118,97	-
Ativo Compensado		-	-
PASSIVO		-105.992.130,81	-81.770.877,02
CIRCULANTE		-10.954.350,26	-8.020.867,72
Fornecedores		-1.194.922,82	-2.407.447,81
Obrigações Fiscais		-1.087.347,17	-2.433.784,72
Empréstimos	Nota 11a	-6.525.154,90	-981.472,95
Provisões Trabalhistas e Encargos	Nota 12	-1.043.821,26	-1.033.108,30
Provisão p/ Imposto de Renda	Nota 11b	-730.697,50	-730.697,50
Provisão p/ Contribuição Social	Nota 11d	-267.371,10	-267.371,10
Provisões p/Férias	Nota 11d	-77.514,48	-77.514,48
Outras Obrigações	Nota 11c	-27.521,03	-89.470,86
NÃO CIRCULANTE		-70.937.266,82	-50.147.734,26
Empréstimos		-66.854.487,83	-46.509.287,81
Empréstimos de Sócios	Nota 12	-	-1.431.040,62
Obrigações Parceladas		-418.316,18	-527.856,21
Obrigações Diversas	Nota 13	-3.532.152,14	-1.547.238,95
Resultado de Exercícios Futuros	Nota 12	-132.310,67	-132.310,67
	Nota 14	-24.100.513,73	-23.602.275,04
PATRIMÔNIO LÍQUIDO		-24.100.513,73	-23.602.275,04
Capital Social Realizado		-1.500.000,00	-5.000.000,00
Reservas de Capital	Nota 16a	-3.630,65	-
Reserva de Reavaliação	Nota 16b	-1.366.539,88	-1.366.539,88
Lucro/Prejuízo Acumulado	Nota 16b	-21.230.343,20	-17.235.735,16
Passivo Compensado	Nota 16c	0,00	0,00

NOME: MIRACELMA FLAUSINO MARTINS

SOCIO ADMINISTRADOR

RG Nº: 438.005 SSP/ES

CPF: 695.868.617-91

NOME: EDUARDO ARAUJO DE OLIVEIRA

CONTADOR

CRC Nº 8288

RG Nº: 1.392.474 SSP/ES

CPF: 073.612.667-89

Sob as penas da lei, declaramos que as informações aqui contidas são verdadeiras e nos responsabilizamos por todas elas; As informações foram extraídas do arquivo digital hash nº FF.65.D6.69.FC.D7.02.BC.13.7A.F0.73.62.B4.1E.4C.1E.D0:D0.F9. E do Livro Diário Geral nº 23, conforme recibo de entrega de livro digital (Sped) nº 0C.DQ.95.6A.3A.D7.82.87.47.AA.8D.9E.E9.57.DF.E4.

A Sociedade não possui Conselho Fiscal instalado;
A Sociedade não possui Auditoria Independente.

As Notas explicativas são parte integrante das demonstrações contábeis.
Serra-ES, 31 de Dezembro de 2013

DEMONSTRAÇÃO DO RESULTADO DO EXERCÍCIO EM 31/12/2012 E 2013

		2012	2013
RECEITA BRUTA DAS VENDAS		60.150.500,77	94.612.833,18
(-) Deduções de Vendas	Nota 17	-5.151.443,29	-4.983.804,45
RECEITA LÍQUIDA DAS VENDAS		54.999.057,48	89.629.028,73
(-) Custo das Vendas	Nota 18	-11.413.828,34	-31.841.797,46
LUCRO BRUTO		43.585.229,14	57.787.231,27
Despesas c/ Vendas	Nota 18	601,00	25.757,44
Despesas Administrativas	Nota 18	43.147.649,80	58.008.619,74
Despesas/Receitas Financeiras	Nota 18	-682.367,52	1.135.323,63
Despesas Tributárias	Nota 18	-	-
DESPESAS/RECEITAS OPERACIONAIS		42.465.883,28	59.169.700,81
Despesas Não-Operacionais	Nota 18	-	-146.662,51
Receitas Não-Operacionais	Nota 18	-	2.170.250,00
DESPESAS/RECEITAS NÃO OPERACIONAIS		-	2.023.587,49
RESULTADO ANTES DA PROVISÃO DA CSLL		267.371,10	133.618,10
(-) Provisão p/ Contribuição Social	Nota 11d	267.371,10	133.618,10
RESULTADO ANTES DA PROVISÃO DO IR		730.697,50	359.161,39
(-) Provisão p/ Imposto de Renda	Nota 11d	730.697,50	359.161,39
RESULTADO LÍQ EXERCÍCIO		121.277,26	148.338,46

NOME: MIRACELMA FLAUSINO MARTINS
 SOCIO ADMINISTRADOR
 RG Nº: 438.005 SSP/ES
 CPF: 695.868.617-91

Miracelma Martins

NOME: EDUARDO ARAÚJO DE OLIVEIRA
 CONTADOR
 CRC Nº 8288
 RG Nº: 1.392.474 SSP/ES
 CPF: 073.612.667-89

Eduardo Araujo de Oliveira

Sob as penas da lei, declaramos que as informações aqui contidas são verdadeiras e nos responsabilizamos por todas elas; As informações foram extraídas do arquivo digital hash nº FF.65.D6.69.FC.D7.02.BC.13.7A.F0.73.62.B4.1E.4C.1E.D0.D0.F9. E do Livro Diário Geral nº 23, conforme recibo de entrega de livro digital (Sped) nº 0C.D0.95.6A.3A.D7.82.87.47.AA.8D.9E.E9.57.DF.E4.

A Sociedade não possui Conselho Fiscal instalado;

A Sociedade não possui Auditoria Independente.

As Notas explicativas são parte integrante das demonstrações contábeis.
 Serra-ES, 31 de Dezembro de 2013

RECIBO DE ENTREGA DE ESCRITURAÇÃO CONTÁBIL DIGITAL

IDENTIFICAÇÃO DO TITULAR DA ESCRITURAÇÃO

NIRE 32200428817 CNPJ 32.466.732/0001-68
NOME EMPRESARIAL TRANSUICA LOCACAO E PRESTACAO DE SERVICOS LTDA

IDENTIFICAÇÃO DA ESCRITURAÇÃO

FORMA DA ESCRITURAÇÃO CONTÁBIL Livro Diário PERÍODO DA ESCRITURAÇÃO 01/01/2013 a 31/12/2013
NATUREZA DO LIVRO ESCRITURAÇÃO CONTABIL DIGITAL NÚMERO DO LIVRO 24
IDENTIFICAÇÃO DO ARQUIVO (HASH) FF.65.D6.69.FC.D7.02.BC.13.7A.F0.73.62.B4.1E.4C.1E.D0.D0.F9

ESTE LIVRO FOI ASSINADO COM OS SEGUINTE CERTIFICADOS DIGITAIS:

QUALIFICAÇÃO DO SIGNATARIO	CPF	NOME	Nº SERIE DO CERTIFICADO	VALIDADE
Administrador	69586861791	MIRACELMA FLAUSINO MARTINS:69586861791	3071836207822587028	30/06/2011 a 29/06/2014
Contador	07361266789	EDUARDO ARAUJO DE OLIVEIRA:07361266789	149173617427643598738 761137146402319306	16/07/2012 a 15/07/2015



NÚMERO DO RECIBO:

FF.65.D6.69.FC.D7.02.BC.13.7A.F0.
73.62.B4.1E.4C.1E.D0.D0.F9-0

Escrituração recebida via Internet
pelo Agente Receptor SERPRO
em 16/06/2014 às 15:48:04

0C.D0.95.6A.3A.D7.82.87
47.AA.8D.9E.E9.57.DF.E4

DEMONSTRACAO DO RESULTADO DO EXERCICIO (Valores em Reais)

Empresa TRANSUICA LOCACAO E PRESTACAO DE SERVICOS LTDA (0086)

Folha: 0001

CNPJ/CPF: 32.466.732/0001-68

End.: RUA GERALDO DEL DURO 502--CIVIL II - CEP: 29169-074

Município: Serra UF: ES

Emitido em: 31/12/11

Período: Janeiro a Dezembro de 2011 Data do encerramento: 31/12/2011

RECEITA BRUTA OPERACIONAL			
VENDEAS DE SERVICOS			
T O T A L		91.573.117,99	21.433.769,31
DEDUCCOES DE VENDEAS			
IMPOSTOS			
IMPOSTOS S/SERVICOS		(2.701.682,33)	
COFINS		(749.778,15)	
PIS C/PATUNAMENTO		(3.844.755,76)	
T O T A L		(7.296.216,24)	(9.138.405,60)
RECEITA LIQUIDA OPERACIONAL		43.433.755,79	
CUSTOS DAS VENDEAS			
DOS SERVICOS PRESTADOS			
DAS OBRAS EM EXECUCAO		(37.770.398,52)	
T O T A L		(379.250,11)	(30.149.649,51)
LUCRO BRUTO OPERACIONAL		9.294.197,12	
DESPESAS/RECRITAS OPERACIONAIS			
DESPESAS ADMINISTRATIVAS			
DESPESAS TRIBUTARIAS		(4.724.119,76)	
DESPESAS FINANCEIRAS		(376.309,70)	
RECRITAS FINANCEIRAS		(2.440.402,41)	
T O T A L		(7.540.831,87)	(10.196.360,41)
OPERACIONAL		306.641,18	
LUCROS/PERDIZOS			
DESPESAS NAO OPERACIONAIS			
RECRITAS NAO OPERACIONAIS		(299.341,11)	
T O T A L		(2.561.346,91)	(2.196.309,41)
ANTERIAS PROVISOES		2.478.746,58	
PROVISAO P/CONTRIBUICAO SOCIAL		(293.119,96)	
PROVISAO PARA IMPOSTO DE RENDA		(562.988,13)	
DEPOIS DAS PROVISOES		1.700.861,19	
L I Q U I D O		1.700.861,19	

Reconhecemos a veracidade da presente demonstração do Resultado do Exercício.

Serra - ES / 31 DE DEZEMBRO DE 2011

OTILES DA SILVA GILLES
CONTADOR CRC: ES/003.127
CPF: 282.985.797-91 RG: 252.952

MIRACELMA FLORESINO MARTINS
SÓCIA ADM CPF: 695.969.617-01 RG: 438.005

Cartório de Registro Civil e Tabelionato do Distrito de Carapina
Cartório Antonio Maria - João Soares Fernandes - Tabelião e Oficial
Av. Central, 1563, Pq Res Laranjeiras, Serra-ES, Tel: (27) 3281-6924
AUTENTICAÇÃO - 1 (uma) cópia(s) frente
nos termos do Artigo 7º - V da Lei 8.935/1994
Serra-ES, 20 de março de 2013, 15:52. Em Teste
Raphael da Silva Fernandes - Escrevente
Selo: 024547.CDR1303.05710 - consulte autenticidade em www.tjes.jus.br
Emolumentos: R\$ 2,07 Encargos: R\$ 0,31 Total: R\$ 2,38
Código de segurança: 3U9Z9T3R08 - Func: Elaine Cristina Gonçalves de Souza



Balanço Patrimonial (Valores em Reais)

Empresa TRANSUICA LOCACAO E PRESTACAO DE SERVICOS LTDA

(0068)

Folha: 0001

CNPJ/CPF: 32.466.732/0001-69

End.: RUA GERALDO DEL PUPPO 502--CIVIT II - CEP: 29169-074

Município: Serra

UF: ES

Emitido em: 31/12/2011

Período: Janeiro a Dezembro de 2011

Data do encerramento: 31/12/2011

PASSIVO

CIRCULANTE

DEBITOS P/ COMPRAS FORNECEDORES	876.677,47	876.677,47
EMPRESTIMOS GERAIS EMPRESTIMOS E FINANCIAMENTOS	7.126.282,86	7.126.282,86
OBRIGACOES SOCIAIS DIVERSAS OBRIGACOES SOCIAIS	173.593,49	173.593,49
OBRIGACOES FISCAIS GERAIS OBRIGACOES FISCAIS	133.935,48	133.935,48
IMPOSTOS A PAGAR IMPOSTOS A PAGAR LEI 10.933	8.205,93	8.205,93
OBRIGACOES DIVERSAS OBRIGACOES DIVERSAS	0,00	
SALARIOS A PAGAR	281.981,10	
CONTAS A PAGAR	37.243,80	
RECEITAS DIFERIDAS	132.316,67	
CHEQUES A COMPENSAR	50.321,80	501.757,37
PROVISAO GERAL PROVISAOES DIVERSAS	170.182,99	170.182,99
EMPRESTIMOS A CURTO PRAZO EMPRESTIMOS E FINANCIAMENTOS	533.582,40	
CREDITOS DE SOCIOS	773.275,82	1.306.853,40
TOTAL DO CIRCULANTE		19.147.578,97

NÃO CIRCULANTE

EMPRESTIMOS/ FINANCIAMENTOS DIV EMPRESTIMOS E FINANCIAMENTOS	13.487.402,99	13.487.402,99
OBRIGACOES SOCIAIS-PARCELADAS OBRIGACOES SOCIAIS-PARCELADAS	38.353,40	38.353,40
OBRIGACOES FISCAIS PARCELADAS PARCELAMENTO DE IMPOSTO	538.973,43	538.973,43
OBRIGACOES DIVERSAS OBRIGACOES DIVERSAS	8.000.677,74	8.000.677,74
TOTAL DO NÃO CIRCULANTE		22.076.262,56

PATRIMONIO LIQUIDO

CAPITAL SOCIAL

MIRACELMA FLAUSINO MARTINS	499.500,00
JULIANO ALMEIDA MARTINS	300.000,00
FERNANDA A. MARTINS BICALLI	201.000,00

Cartório de Registro Civil e Tabelionato do Distrito de Carapina
 Cartório Antonio Maria - João Soares Fernandes - Tabelião e Oficial
 Av. Central, 1563, Pq Res Laranjeiras, Serra-ES Tel: (27) 3281-6924

AUTENTICACAO - 1 (uma) cópia(s) frente

Certifico que esta cópia é reprodução fiel do original autenticando-a nos termos do Artigo 7º - V da Lei 8.935/1994.

Serra-ES, 20 de março de 2013, 15:52. Em Teste _____ da verdade

Raphael da Silva Fernandes - Escrevente

Selo: 024547.CDR1303 05711 - consulte autenticidade em www.tjes.jus.br

Emolumentos: R\$ 2,07 Encargos: R\$ 0,31 Total: R\$ 2,38

Código de segurança: 3P1UGM2Y6M - Func: Elaine Cristina Gonçalves de Sa



DEMONSTRACAO DO RESULTADO DO EXERCICIO (Valores em Reais)

Empresa TRANSUCA LOCACAO E PRESTACAO DE SERVICOS LTDA (0066)

Folha: 00004

CNPJ/CPF:32.466.732/0001-68

End.: RUA GERALDO DEL PIPPO 502--CIVIL II - CEP: 29169-074

Município: Serra UF: ES

Emitido em: 31/12/2011

Período: Janeiro a Dezembro de 2011 Data do encerramento: 31/12/2011

RECEITA BRUTA OPERACIONAL		
VENDAS DE SERVIÇOS		31.572.117,38
T O T A L		31.572.117,38
DEDUÇÕES DE VENDAS		
IMPOSTOS	(2.731.462,33)	
IMPOSTOS S/SERVIÇOS	(749.778,15)	
COFINS	(3.844.355,76)	
PIS C/PATRAMENTO	(842.826,36)	
T O T A L		(8.168.422,59)
RECEITA LIQUIDA OPERACIONAL		43.433.755,79
CUSTOS DAS VENDAS		
DOS SERVIÇOS PRESTADOS		(37.770.398,52)
DAS OBRAS EM EXECUCAO	(379.250,11)	
T O T A L		(38.149.648,63)
LUCRO BRUTO OPERACIONAL		5.284.107,16
DESPESAS/RECEITAS OPERACIONAIS		
DESPESAS ADMINISTRATIVAS		14.724.119,96
DESPESAS TRIBUTARIAS	(978.329,70)	
DESPESAS FINANCEIRAS	11.410.402,41)	
RECEITAS FINANCEIRAS	2.163.980,29	
T O T A L		17.219.221,96
OPERACIONAL		306.641,19
LUCROS/PREMIOS		
DESPESAS NAO OPERACIONAIS		(395.001,11)
RECEITAS NAO OPERACIONAIS	2.561.248,51	
T O T A L		2.166.247,40
ANTES DAS PROVISÕES		2.472.746,58
PROVISAO B/CONTRIBUICAO SOCIAL	(203.319,96)	
PROVISAO PARA IMPONTO DE RENDA	(366.656,13)	
DEPOIS DAS PROVISÕES		1.760.641,19
L I Q U I D O		1.700.661,19

Reconhecemos a validade da presente Demonstração do Resultado do Exercício.

Serra - ES / 31 DE DEZEMBRO DE 2011

OILDES DA SILVA GEMAS
CONTADOR RG: ES 003.227
CPF: 292.685.777-81 RG: 250.853

Miracelma Flausino Martins
TRANSUCA LOCACAO E PRESTACAO DE SERVICOS LTDA
MIRACELMA FLAUSINO MARTINS
SOCIA ADM CPF: 695.309.617-91 RG: 439.005

Cartório de Registro Civil e Tabelionato do Distrito de Carapina
Cartório Antonio Maria - João Soares Fernandes - Tabelião e Oficial
Av. Central, 1563, Pq Res Laranjeiras, Serra-ES. Tel: (27) 3281-6924

AUTENTICACAO - 1 (uma) cópia(s) frente

Certifico que esta cópia e reprodução fiel do original autenticado
nos termos do Artigo 7º - V da Lei 8.935/1994.
Serra-ES, 20 de março de 2013, 15:52 Em Test. da verdade

Raphael da Silva Fernandes - Escrevente
Selo: 024547.CDA1303.05708 - consulte autenticidade em www.tjes.jus.br
Emolumentos: R\$ 2,07 Encargos: R\$ 0,31 Total: R\$ 2,38
Código de segurança: BF2TRRD7HH - Func: Elane Cristina Gonçalves



Balanco Patrimonial (Valores em Reais)

Empresa TRANSUICA LOCACAO E PRESTACAO DE SERVICOS LTDA

(0066)

Folha: 0004

CNPJ/CPF:32.466.732/0001-69

End.: RUA GERALDO DEL PUPPO 502--CIVIT II - CEP: 29169-074

Município: Serra

UF: ES

Emitido em: 31/12/2011

Período: Janeiro a Dezembro de 2011

Data do encerramento: 31/12/2011

PASSIVO

CIRCULANTE

DEBITOS P/ COMPRAS
FORNECEDORES

876.677,49 876.677,49

EMPRESTIMOS GERAIS
EMPRESTIMOS E FINANCIAMENTOS

7.126.282,86 7.126.282,86

OBRIGACOES SOCIAIS DIVERSAS
OBRIGACOES SOCIAIS

173.594,49 173.594,49

OBRIGACOES FISCAIS GERAL -
OBRIGACOES FISCAIS

133.935,48 133.935,48

IMPOSTOS A PAGAR
IMPOSTOS A PAGAR LEI 10.933

8.205,93 8.205,93

OBRIGACOES DIVERSAS
OBRIGACOES DIVERSAS

0,00

SALARIOS A PAGAR

261.881,10

CONTAS A PAGAR

39.243,80

RECEITAS DIFERIDAS

133.310,67

CHEQUES A COMPENSAR

50.321,90

501.757,57

PROVISAO GERAL

PROVISOES DIVERSAS

170.182,99

170.182,99

EMPRESTIMOS A CURTO PRAZO

EMPRESTIMOS E FINANCIAMENTOS

533.552,40

CREDITOS DE SOCIOS

773.279,82

1.306.832,22

TOTAL DO CIRCULANTE

19.249.978,89

NÃO CIRCULANTE

EMPRESTIMOS/ FINANCIAMENTOS DIV
EMPRESTIMOS E FINANCIAMENTOS

13.497.697,89 13.497.697,89

OBRIGACOES SOCIAIS-PARCELADAS
OBRIGACOES SOCIAIS-PARCELADAS

38.244,16 38.244,16

OBRIGACOES FISCAIS PARCELADAS
PARCELAMENTO DE IMPOSTO

538.973,43 538.973,43

OBRIGACOES DIVERSAS
OBRIGACOES DIVERSAS

8.000.677,14 8.000.677,14

TOTAL DO NÃO CIRCULANTE

20.076.232,61

PATRIMONIO LIQUIDO

CAPITAL SOCIAL

MIRACELMA FLAUSINO MARTINS

499.500,00

JULIANO ALMEIDA MARTINS

300.000,00

FERNANDA A.MARTINS BICALINI

201.000,00

Cartório de Registro Civil e Tabelionato do Distrito de Carapina
Cartório Antonio Maria - João Soares Fernandes - Tabelião e Oficial
Av. Central, 1563, Pq Res Laranjeiras, Serra-ES. Tel: (27) 3281-6924

AUTENTICAÇÃO - 1 (uma) cópia(s) frente
Certifico que esta cópia e reprodução fiel do original autenticando-a
nos termos do Artigo 79 - V da Lei 8.935/1994.
Serra-ES, 20 de março de 2013, 15:52. Em Teste da verdade
Raphael da Silva Fernandes - Escrevente
Selo: 024547 CDR1303 05709 - consulte autenticidade em www.tjes.jus.br
Emolumentos: R\$ 2,07 Encargos: R\$ 0,31 Total: R\$ 2,38
Código de segurança: XLLTXSBGF - Func: Elaine Cristina Gonçalves de Souza

CARTEIRO DE REGISTRO CIVIL E TABELIONATO
DO DISTRITO DE CARAPINA - SERRA - ES
Av. Central, 1563
P. R. Laranjeiras - Serra - ES
3281-6924 / 3328-1898

**JUCEES**JUNTA COMERCIAL
DO ESTADO DO ESPÍRITO SANTO**CERTIDÃO SIMPLIFICADA**

Certificamos que as informações abaixo constam dos documentos arquivados nesta Junta Comercial e são vigentes na data da sua expedição.

Nome Empresarial TRANSUICA LOCACAO E PRESTACAO DE SERVICOS LTDA Natureza Jurídica SOCIEDADE EMPRESÁRIA LIMITADA				
Número de Identificação do Registro de Empresas - NIRE(sede) 32200428817	CNPJ 32.466.732/0001-68	Data de Arquivamento do Ato Constitutivo 07/12/1989	Data de Início de Atividade 07/12/1989	
Endereço Completo (Logradouro, Nº e Complemento, Bairro, Cidade, UF, CEP) RUA GERALDO DEL PUPPO, 502, CIVIT II, SERRA, ES, 29.168-074				
Objeto Social TRANSPORTE RODOVIARIO, EXCETO PRODUTOS PERIGOSOS E MUDANCAS, INTERMUNICIPAL, INTERESTADUAL E INTERNACIONAL; ALUGUEL DE MAQUINAS E EQUIPAMENTOS PARA CONSTRUCAO SEM OPERADOR, EXCETO ANDAIMES; ALUGUEL DE MAQUINAS E EQUIPAMENTOS AGRICOLAS SEM OPERADOR; TRANSPORTE RODOVIARIO DE PRODUTOS PERIGOSOS; TRANSPORTE RODOVIARIO DE CARGA, EXCETO PRODUTOS PERIGOSOS E MUDANCAS, INTERMUNICIPAL, INTERESTADUAL E INTERNACIONAL; OPERADOR DE TRANSPORTE MULTIMODAL - OTM; LOCACAO DE AUTOMOVEIS SEM CONDUTOR; SERVICO DE TRANSPORTE DE PASSAGEIROS - LOCACAO DE AUTOMOVEIS COM MOTORISTA; SERVICOS DE MANUTENCAO E REPARACAO MECANICA DE VEICULOS AUTOMOTORES; DEPOSITOS DE MERCADORIAS PARA TERCEIROS, EXCETO ARMAZENS GERAIS E GUARDA - MOVEIS; COLETA DE RESIDUOS NAO PERIGOSOS; OBRAS DE TERRAPLANAGEM; SERVICOS DE OPERACAO E FORNECIMENTO DE EQUIPAMENTOS PARA TRANSPORTE E ELEVACAO DE CARGAS E PESSOAS PARA USO EM OBRAS; ORGANIZACAO LOGISTICA DO TRANSPORTE DE CARGA; OBRAS DE IRRIGACAO; OUTRAS ATIVIDADES AUXILIARES DOS TRANSPORTES TERRESTRES NAO ESPECIFICADAS ANTERIORMENTE; OPERACOES DE TERMINAIS.				
Capital Social: R\$5.000.000,00 (CINCO MILHÕES DE REAIS) Capital Integralizado: R\$5.000.000,00 (CINCO MILHÕES DE REAIS)		Microempresa ou Empresa de Pequeno Porte (lei complementar nº123/2006): Não	Prazo INDETERMINADO	
Último Arquivamento Data: 20/06/14 Ato: BALANÇO Evento(s): BALANCO		Número: 20140237704 Situação REGISTRO ATIVO Status XXXXXXXXXXXX		
Sócios/Participação no Capital/Espécie de Sócio/Administrador/Término do Mandato				
Nome/CPF ou CNPJ	Participação no capital(R\$)	Espécie de Sócio	Administrador	Término do Mandato
FERNANDA ALMEIDA MARTINS BECALLI 092.790.847-63	670.000,00	SOCIO	ADMINISTRADOR	XXXXXXXXXXXX
JULIANO ALMEIDA MARTINS 085.087.647-82	1.000.000,00	SOCIO	ADMINISTRADOR	XXXXXXXXXXXX
MIRACELMA FLAUSINO MARTINS 695.868.617-91	1.665.000,00	SOCIO	ADMINISTRADOR	XXXXXXXXXXXX
LEVI BOECHAT MARTINS 479.766.677-34	1.665.000,00	SOCIO	ADMINISTRADOR	XXXXXXXXXXXX
FILIAIS NESTA UNIDADE DA FEDERAÇÃO OU FORA DELA:				
NIRE:	CNPJ:	ENDEREÇO COMPLETO:		
32900359249	32466732000591	RODOVIA DARLY SANTOS, 3900, DARLY SANTOS, VILA VELHA, ES, 29.103-300		
32900431144	32466732000834	RUA BAHIA, S/N, RECANTO DO SOL, ANCHIETA, ES, 29.230-000		
33900730461	32466732000320	AVENIDA ZEN, SN, LOTES 02/03 - QUADRA D, ZONA ESPECIAL DE NEGOCIOS, RIO DAS OSTRAS, RJ, 28.890-000		
35902828931	32466732000400	AVENIDA FELIX GALVAO CRUZ SIMOES, 485, LOTES 1 E 2 - QUADRA F DO LOTEAMENTO INDUSTRIAL, FEITAL, PINDAMONHANGABA, SP, 12.441-275		
	32466732001130	AVENIDA DOUTOR REMO CORREIA DA SILVA, 431, SALA 07; QUADRA 6499; LOTE 97, CENTRO, SÃO SEBASTIÃO, SP, 11.600-000		
	32466732000915	RODOVIA BR 101, S/N, KM 73, POVOADO PICARREIRA, MARUIM, SE, 49.770-000		

32466732000672	RODOVIA BA 093, 1278, KM 23,5, ENTRONCAMENTO, DIAS D'ÁVILA, BA, 42.850-000
32466732001059	RUA A, 170, LOJA 12, OESTE, BELO HORIZONTE, MG, 30.532-065 ESTRADA SAO LOURENÇO, S/N, LT - 01; QD 14, CHACARAS RIO PETROPOLIS, DUQUE DE CAXIAS, RJ, 25.243-150

HORA DA EXPEDIÇÃO: 16:15:30

CÓDIGO DE CONTROLE: 619AE931F0887B33

A autenticidade do presente documento, bem como o arquivo de forma eletrônica podem ser verificados no endereço www.jucees.es.gov.br/certidaoweb

Vitória - ES, 01 de JULHO de 2014

Paulo Cezar Juffo
SECRETÁRIO-GERAL

Documento Assinado por meio digital, conforme MP 2200-2 de 24/08/2001, que institui a Infra-Estrutura de Chaves Públicas Brasileira - ICP Brasil, em vigor consoante E.C nº32 de 11/09/2001 - Art.2º.

Art 1º . Fica instituída a Infra-Estrutura de Chaves Públicas Brasileira - ICP Brasil, para garantir autenticidade, integridade e validade jurídica de documentos em forma eletrônica, das aplicações de suporte e das aplicações habilitadas que utilizem certificados digitais, bem como a realização de transações eletrônicas seguras.



**CONSELHO REGIONAL DE ENGENHARIA
E AGRONOMIA DO ESTADO DO ESPÍRITO SANTO**

Certidão de Registro e Quitação de Pessoa Jurídica

O Conselho Regional de Engenharia e Agronomia do Estado do Espírito Santo, CREA-ES, certifica que a empresa abaixo encontra-se regularmente registrada neste Conselho Regional, nos termos da Lei Federal nº 5.194 de 24 de dezembro de 1966, estando habilitada a exercer suas atividades, circunscrita à(s) atribuição(ões) de seu(s) responsável(eis) técnico(s).

Nº da Certidão: 021983/2014
Protocolo: 42419/2014

Validade: 11/08/2014

Razão Social: TRANSUIÇA LOCAÇÃO E PRESTAÇÃO DE SERVIÇOS LTDA

Endereço: R. GERALDO DEL PUPPO, 502, CIVIT II

Município / Estado: Serra / ES

Registro CREA-ES: 5792

Registrada desde: 22/2/2001

Data de Reabilitação:

Capital Social: R\$ 1.500.000,00

Data Reg. Capital: 22/12/2005

CNPJ: 32466732000168

Finalidade: CADASTRAMENTO, CONCORRENCIA E FINANCIAMENTO

Ramos de Atividade:

Modalidade:

CIVIL - ENGENHARIA CIVIL

MECÂNICA E METALÚRGICA - MECÂNICA E METALÚRGICA

Objeto Social

"7732-2/01 - Aluguel De Máquinas e Equipamentos de Construção Sem Operador, Exceto andaimes; 7731-4/00 - Aluguel De Máquinas E Equipamentos Agrícolas Sem Operador; 4930-2/02 - Transporte Rodoviário De Carga, Exceto Produtos Perigosos E Mudanças, Intermunicipal, Interestadual E Internacional; 5250-8/05 - Operador De Transporte Multimodal - OTM; 7711-0/00 - Locação De Automóveis Sem Condutor; 4923-0/02 - Serviços De Transporte De Passageiros - Locação De Automóveis Com Motorista; 4520-0/01 - Serviços De Manutenção E Reparação Mecânica De Veículos Automotores; 5211-7/99 - Depósitos De Mercadorias Para Terceiros, Exceto Armazéns Gerais E Guarda-Móveis; 3811-4/00 - Coleta De Resíduos Não-Perigosos, Limpeza Urbana - Exceto Gestão De Aterros Sanitários; 4313-4/00 - Obras De Terraplenagem; 4399-1/04 - Serviços De Operação E Fornecimento De Equipamentos Para Transporte E Elevação De Cargas E Pessoas Para Uso Em Obras; 5250-04 - Organização Logística Do Transporte De Carga; 5211-7/01 - Armazéns Gerais - Emissão De Warrant; 4222-7/02 - Obras De Irrigação; 5229-0/99 - Outras Atividades Auxiliares Dos Transportes Terrestres Não Especificadas Anteriormente, Como Serviços De Escolta De Cargas Excedentes Em Peso E Dimensão; Locação De Mão-De-Obra; Operações Portuárias Como Locação De Equipamentos E Transporte Portuários; Serviços De Metal Mecânico."

Responsável(eis) Técnico(s):

ROMULO NEVES CRUZ

Registro CREA / Carteira nº: ES-002894/D

Data de Registro: 7/6/1983

Data do Visto:

Data do Vínculo: 22/1/2001

TÍTULOS:

ENGENHEIRO CIVIL

Atribuições:

ARTIGO 7 RESOLUCAO 218/73, DO CONFEA.

ERNEY MARTINS

Registro CREA / Carteira nº: SP-203743/D

Data de Registro: 17/3/1986

Data do Visto:

Data do Vínculo: 9/11/2010

TÍTULOS:

ENGENHEIRO MECÂNICO

Atribuições:

ARTIGO 12 DA RESOLUÇÃO 218/73 DO CONFEA

FILIPE RODRIGUES DA SILVA

Registro CREA / Carteira nº: ES-027679/D

Data de Registro: 18/1/2012
08:31:03

Data do Visto:

Data do Vínculo: 29/8/2012

TÍTULOS:

ENGENHEIRO MECÂNICO

Atribuições:

ARTIGO 12 DA RESOLUÇÃO 218/73 DO CONFEA

Sócios / Diretores:**Nome:** JULIANO ALMEIDA MARTINS**Início:** 10/6/1999 **CPF:** 085.087.647-82**Qualificação:** COMERCIANTE**Nome:** MIRACELMA FLAUSINO MARTINS**Início:** 7/12/1989 **CPF:** 695.868.617-91**Qualificação:** ADMINISTRADORA DE EMPRESAS**Nome:** FERNANDA ALMEIDA MARTINS**Início:** 2/3/2005 **CPF:** 092.790.847-63**Qualificação:** EMPRESÁRIA**Nome:** LEVI BOECHAT MARTINS**Início:** 16/9/2010 **CPF:** 47976667734**Qualificação:** EMPRESÁRIO

Certifico que, face ao estabelecido nos artigos 68 e 69 da Lei 5.194/66, que a Pessoa Jurídica e os Profissionais do seu quadro técnico encontram-se regularmente inscritos e quites até a presente data.

Certifico mais, que de acordo com o artigo 2º parágrafo 1º, incisos não concede a Pessoa Jurídica o direito de executar quaisquer serviços ou obras de seu objeto social, sem a participação direta e efetiva de seus responsáveis técnicos citados, rigorosamente dentro de suas respectivas atribuições profissionais e perderá a validade caso ocorra qualquer desvinculação do mesmo, bem como perderá a validade caso ocorra qualquer modificação posterior dos elementos cadastrais nelas contidos e desde que não representem a situação correta ou atualizada do registro.

E para constar, é emitida a presente Certidão comprobatória de quitação e regularidade junto ao CREA/ES nos termos das resoluções 266 de 15/12/1979 e 336 de 27/10/1989, ambas do CONFEA.

A autenticidade dessa certidão poderá ser confirmada na página do CREA-ES (<http://www.creaes.org.br>) através do nº 021983/2014.

Emitida via Internet em 12/06/2014 às 13:11 .

Acesso realizado utilizando o IP: 189.43.26.19

Dispensa-se a assinatura neste documento conforme instrução de serviço nº 004/2002.

A falsificação deste documento constitui-se em crime previsto no Código Penal Brasileiro, sujeitando o(a) autor(a) à respectiva ação penal.

FIM DA CERTIDÃO



REPÚBLICA FEDERATIVA DO BRASIL
ESTADO DO ESPÍRITO SANTO
 Cartório do 1º Ofício 2ª Zona - Serra - Comarca da Capital
Etelvina Abreu do Valle Ribeiro
 Oficiala e Tabeliã

Nº Protocolo: PT-52616

Gerada às 13:44:43 - *M6B1.L2I2.G6I2.K0B8.W6I*

CERTIDÃO DE PROTESTO

Dra. Etelvina Abreu do Valle Ribeiro, Tabeliã e Oficiala do Cartório do 1º Ofício - 2ª Zona da Serra, Comarca da Capital, concursada e nomeada na forma da lei, etc...

Em face de Decisão Judicial prolatada no Processo nº 048090108407 pelo M.M. JUIZ DE DIREITO da 1ª VARA CÍVEL DA SERRA Dr. ANSELMO LAGHI LARANJA em 21/05/2009 e revendo os livros de **REGISTRO DE PROTESTO DE TÍTULOS E DOCUMENTOS DE DÍVIDAS**, a partir de 24 de Julho de 2009 até a presente data, verificou não constar nenhum registro de protesto contra a empresa:

TRANSUIÇA LOCAÇÃO E PRESTAÇÃO DE SERVIÇOS LTDA

CNPJ: 32.466.732/0001-68

Endereço: RUA GERALDO DEL PUPPO, 502 - CIVIT II - SERRA - ES -
 CEP.: 29.168-074

Eu, MARY CRYSTIER DE SOUZA FROEDE, Escrevente, dei busca, digitei e assino a presente certidão.

O REFERIDO É VERDADE E DOU FÉ.

Certidão emitida às treze horas e quarenta e quatro minutos e quarenta e três segundos

Poder Judiciário do Estado do Espírito Santo
 Selo Digital de Fiscalização

022954.DO11405.08891

Emolumentos: R\$ 20,33 Taxas: R\$ 4,11 Total: R\$ 24,44

Consulte autenticidade em www.tjes.jus.br

Serra (ES), 24 de julho de 2014.

Horário de Atendimento ao público de 09:00 às 18:00

Esta certidão só se refere ao (s) nome(s) e documentos (s) tal como acima grafados, não abrangendo nomes diferentes ainda que próximos, invertidos, semelhantes ou resultantes de grafia no pedido respectivo.

Av. Eudes Scherrer de Souza, 1350
Laranjeiras - Distrito de Carapina - Serra - ES
 CEP: 29165-680 - Telefax: (27) 3328-0455
 site: www.cartorioserra.com.br

Vania Abreu do Valle Ventura
 Substitutos:
Bruno do Valle Couto Teixeira
Leonardo do Valle Couto Teixeira
Camila do Valle Couto Teixeira Fardin



VÁLIDO EM TODO O TERRITÓRIO NACIONAL, QUALQUER ADULTERAÇÃO OU EMENDA INVALIDA ESTE DOCUMENTO

VALIDA SOMENTE NO ORIGINAL

229540000614

TRANSUIÇA LOCAÇÃO E PRESTAÇÃO DE SERVIÇOS LTDA

22ª ALTERAÇÃO CONTRATUAL

Declaramos por este instrumento contratual e sob as penas da lei, o seguinte:

- MIRACELMA FLAUSINO MARTINS**, brasileira, casada sob o regime de comunhão parcial de bens, administradora de empresas, residente e domiciliada à Avenida Saturnino de Brito - Nº 151 – Edifício Victor Hugo – Apt. 1701 – Santa Helena – CEP 29.055-095 – Vitória - ES. Natural do estado do Espírito Santo, nascida em 19/01/1962, filha de José Flausino e Ilvani Lemos Flausino, portadora do CPF/MF 695.868.617-91 e C. I. 438.005 SSP-ES;
- JULIANO ALMEIDA MARTINS**, brasileiro, casado sob o regime de separação total de bens, empresário, residente e domiciliado à Alameda Helio da Costa Ferraz - Nº 145 – Apt 1202 – Edifício Carrara D'Italia – Santa Helena – CEP 29.055-090 – Vitória - ES. Natural de Resplendor - MG, nascido em 12/07/1979, filho de Moises Boechat Martins e Marli Ramalho de Almeida Martins, portador do CPF/MF 085.087.647-82 e C. I. 1.641.346 SSP-ES;
- FERNANDA ALMEIDA MARTINS BECALLI**, brasileira, casada sob o regime de separação total de bens, empresária, residente e domiciliada à Alameda Helio da Costa Ferraz - Nº 145 – Apt 602 – Edifício Carrara D'Italia – Santa Helena – CEP 29.055-090 – Vitória - ES. Natural de Resplendor - MG, nascida em 18/05/1982, filha de Moises Boechat Martins e Marli Ramalho de Almeida Martins, portadora do CPF/MF 092.790.847-63 e C. I. 1.522.462 SSP-ES;
- LEVI BOECHAT MARTINS**, brasileiro, casado em regime de comunhão parcial de bens, empresário, residente e domiciliado à Alameda Helio Costa Ferraz - Nº 145 – Apt. 1302 – Edifício Carrara D'Italia – Santa Helena – CEP 29.055-090 – Vitória - ES. Natural de Itaperuna - RJ, nascido em 18/09/1958, filho de Ananias Fernandes Martins e Irene Boechat Martins, portador do CPF/MF 479.766.677-34 e C. I. 329.338 SSP-ES. Únicos sócios da empresa **TRANSUIÇA LOCAÇÃO E PRESTAÇÃO DE SERVIÇOS LTDA**, inscrita no CNPJ/MF 32.466.732/0001-68, e na Junta comercial do Estado do Espírito Santo sob o nº 32200428817 em 07/12/1989, estabelecida à Rua Geraldo Del Puppo - Nº 502 – Civit II - CEP 29.168-074 – Serra/ES. Resolvem entre si de comum acordo alterar o contrato social mediante as seguintes condições:

CLÁUSULA PRIMEIRA – EXCLUSÃO DE ATIVIDADE ECONÔMICA

A sociedade decide excluir do objetivo social da Matriz e Filiais o seguinte objeto:

ATIVIDADES ECONOMICAS SECUNDÁRIAS	CNAE
Armazéns gerais – emissão de warrant	52.11-7/01

Em decorrência das alterações acima consignadas, fica o contrato social consolidado da seguinte forma:

CONSOLIDAÇÃO DO CONTRATO SOCIAL

MIRACELMA FLAUSINO MARTINS, brasileira, casada sob o regime de comunhão parcial de bens, administradora de empresas, residente e domiciliada à Avenida Saturnino de Brito - Nº 151 – Edifício Victor Hugo – Apt. 1701 – Santa Helena – CEP 29.055-095 – Vitória - ES. Natural do estado do Espírito Santo, nascida em 19/01/1962, filha de José Flausino e Ilvani Lemos Flausino, portadora do CPF/MF 695.868.617-91 e C. I. 438.005 SSP-ES;

JULIANO ALMEIDA MARTINS, brasileiro, casado sob o regime de separação total de bens, empresário, residente e domiciliado à Alameda Helio da Costa Ferraz - Nº 145 – Apt 1202 – Ed. Carrara D'Italia – Santa Helena – CEP 29.055-090 – Vitória - ES. Natural de Resplendor - MG, nascido em 12/07/1979, filho de

TRANSUIÇA LOCAÇÃO E PRESTAÇÃO DE SERVIÇOS LTDA

Moises Boechat Martins e Marli Ramalho de Almeida Martins, portador do CPF/MF 085.087.647-82 e C. I. 1.641.346 SSP-ES;

FERNANDA ALMEIDA MARTINS BECALLI, brasileira, casada sob o regime de separação total de bens, empresária, residente e domiciliada à Alameda Helio da Costa Ferraz - Nº 145 – Apt 602 – Ed. Carrara D'Italia – Santa Helena – CEP 29.055-090 – Vitória - ES. Natural de Resplendor - MG, nascida em 18/05/1982, filha de Moises Boechat Martins e Marli Ramalho de Almeida Martins, portadora do CPF/MF 092.790.847-63 e C. I. 1.522.462 SSP-ES;

LEVI BOECHAT MARTINS, brasileiro, casado em regime de comunhão parcial de bens, empresário, residente e domiciliado à Alameda Helio Costa Ferraz - Nº 145 – Apt. 1302 – Ed. Carrara D'Italia – Santa Helena – CEP 29.055-090 – Vitória - ES. Natural de Itaperuna - RJ, nascido em 18/09/1958, filho de Ananias Fernandes Martins e Irene Boechat Martins, portador do CPF/MF 479.766.677-34 e C. I. 329.338 SSP-ES. Únicos sócios da empresa **TRANSUIÇA LOCAÇÃO E PRESTAÇÃO DE SERVIÇOS LTDA**, inscrita no CNPJ/MF 32.466.732/0001-68, e na Junta comercial do Estado do Espírito Santo sob o nº 32200428817 em 07/12/1989, estabelecida à Rua Geraldo Del Puppo - Nº 502 – Civit II - CEP 29.168-074 – Serra/ES. Resolvem entre si de comum acordo consolidar o contrato social mediante as seguintes condições:

CLÁUSULA PRIMEIRA - DENOMINAÇÃO SOCIAL

A Sociedade Empresarial limitada gira sob o nome empresarial de **TRANSUIÇA LOCAÇÃO E PRESTAÇÃO DE SERVIÇOS LTDA**, sendo regido de conformidade com a Lei nº 10.406/02 e supletivamente pela Lei nº 6.404/76.

CLÁUSULA SEGUNDA - SEDE

A sociedade tem sua sede e foro localizado na Rua Geraldo Del Puppo - Nº 502 – Civit II - CEP 29.168-074 – Serra/ES.

FILIAL 01 (RJ): Estabelecida a Avenida Zen – S/Nº – Lotes 02 e 03 – Quadra D – Zona Especial de Negócios – CEP 28.890-000 – Rio das Ostras/RJ, CNPJ/MF 32.466.732/0003-20 e NIRE 33900730461 registrado em 11/04/2003;

FILIAL 02 (SP): Avenida Félix Galvão Cruz Simões – Nº 485 – Lotes 1 e 2 – Quadra F do loteamento Industrial – Bairro Feital – CEP 12441-275 – Pindamonhangaba – São Paulo, CNPJ/MF 32.466.732/0004-00 e NIRE 35902828931 registrado em 12/08/2004;

FILIAL 03 (BA): Estabelecida a Rodovia BA 093 – Nº 1278 – Km 23,5 – Entroncamento – CEP 42.850-000 – Município de Dias D'Avila/BA, CNPJ/MF 32.466.732/0006-72 e NIRE 29900883949 registrado em 03/04/2008;

FILIAL 04 (ES): Rodovia Darly Santos – Nº 3900 – Bairro Darly Santos – CEP 29.103-300 – Vila Velha – ES, CNPJ/MF 32.466.732/0005-91 e NIRE 32900359249 registrado em 22/01/2008;

FILIAL 05 (ES): Estabelecida a Rua Bahia – S/Nº- Recanto do Sol – CEP 29.230-000 – Anchieta/ES, CNPJ/MF 32.466.732/0008-34 e NIRE 32900431144 registrado em 29/12/2011;

FILIAL 06 (SP): Estabelecida a Avenida Doutor Remo Correia da Silva – Nº 431 – sala 07 – QD 6499 – LT 97 – Centro – CEP 11.600-000 – São Sebastião/SP, CNPJ/MF 32.466.732/0011-30 e NIRE 35904429830 registrado em 11/12/2012;

FILIAL 07 (SE): Estabelecida a Rodovia BR 101 – Km 73 – S/Nº - Povoado Picarreira - CEP 49770-000 – Maruim/SE, CNPJ/MF 32.466.732/0009-15 e NIRE 28900139122 registrado em 27/11/2012;

FILIAL 08 (MG): Estabelecida a Rua A – nº 170 – Loja 12 – CEP 30.532-065 – OESTE - Belo Horizonte/BH, CNPJ/MF 32.466.732/0010-59 e NIRE 31902258074 registrado em 06/12/2012;

TRANSUIÇA LOCAÇÃO E PRESTAÇÃO DE SERVIÇOS LTDA

FILIAL 09 (RJ): Estabelecida a Estrada São Lourenço - S/Nº - QD 14 - LT 01 - Chácara Rio Petrópolis - CEP 25.243-150 - Duque de Caxias - RJ, CNPJ/MF 32.466.732/0012-10 NIRE 33901235145 registrado 25/03/2013.

D) É facultado à sociedade, a qualquer tempo, abrir, manter ou encerrar filiais, subsidiárias ou outras dependências, possuir ações ou quotas em outras empresas, em qualquer parte do território nacional, ou no exterior, e o apropriado capital social a ser atribuído a estas operações deverá ser definido, por unanimidade, entre seus quotistas.

CLÁUSULA TERCEIRA - OBJETIVO SOCIAL DA MATRIZ E DAS FILIAIS

Os principais objetivos e campos de atividades da Matriz, Filial 07, Filial 08 e da Filial 09 são:

ATIVIDADE ECONOMICA PRINCIPAL	CNAE
Transporte rodoviário de carga, exceto produtos perigosos e mudanças, intermunicipal, interestadual e internacional	49.30-2/02

ATIVIDADES ECONOMICAS SECUNDÁRIAS	CNAE
Aluguel de máquinas e equipamentos para construção sem operador, exceto andaimes	77.32-2/01
Aluguel de máquinas e equipamentos agrícolas sem operador	77.31-4/00
Transporte rodoviário de produtos perigosos	49.30-2/03
Operador de transporte multimodal - OTM	52.50-8/05
Locador de automóveis sem condutor	77.11-0/00
Serviço de transporte de passageiros - locação de automóveis com motorista	49.23-0/02
Serviços de manutenção e reparação mecânica de veículos automotores	45.20-0/01
Depósito de mercadorias para terceiros, exceto armazéns gerais e guarda-móveis	52.11-7/99
Coleta de resíduo não-perigosos	38.11-4/00
Obras de terraplanagem	43.13-4/00
Serviços de operação e fornecimento de equipamentos para transportes e elevação de carga e pessoas para uso em obras	43.99-1/04
Organização logística do transporte de carga	52.50-8/04
Obras de irrigação	42.22-7/02
Outras atividades auxiliares dos transportes terrestres não especificadas anteriormente	52.29-0/99
Operações de terminais	52.31-1/02

CLÁUSULA QUARTA - OBJETIVO SOCIAL DAS FILIAIS

Os principais objetivos e campos de atividades das Filiais 01, 02 e 03 são:

ATIVIDADE ECONOMICA PRINCIPAL	CNAE
Transporte rodoviário de carga, exceto produtos perigosos e mudanças, intermunicipal, interestadual e internacional	49.30-2/02

ATIVIDADES ECONOMICAS SECUNDÁRIAS	CNAE
Aluguel de máquinas e equipamentos para construção sem operador, exceto andaimes	77.32-2/01
Aluguel de máquinas e equipamentos agrícolas sem operador	77.31-4/00
Transporte rodoviário de produtos perigosos	49.30-2/03
Operador de transporte multimodal - OTM	52.50-8/05
Locador de automóveis sem condutor	77.11-0/00
Serviço de transporte de passageiros - locação de automóveis com motorista	49.23-0/02
Serviços de manutenção e reparação mecânica de veículos automotores	45.20-0/01
Depósito de mercadorias para terceiros, exceto armazéns gerais e guarda-móveis	52.11-7/99
Coleta de resíduo não-perigosos	38.11-4/00
Obras de terraplanagem	43.13-4/00

TRANSUIÇA LOCAÇÃO E PRESTAÇÃO DE SERVIÇOS LTDA

Serviços de operação e fornecimento de equipamentos para transportes e elevação de carga e pessoas para uso em obras	43.99-1/04
Organização logística do transporte de carga	52.50-8/04
Obras de irrigação	42.22-7/02
Outras atividades auxiliares dos transportes terrestres não especificadas anteriormente	52.29-0/99

CLÁUSULA QUINTA – OBJETIVO SOCIAL DA FILIAL

Os principais objetivos e campos de atividades da Filial 04 são:

ATIVIDADE ECONOMICA PRINCIPAL	CNAE
Aluguel de máquinas e equipamentos para construção sem operador, exceto andaimes	77.32-2/01

ATIVIDADES ECONOMICAS SECUNDÁRIAS	CNAE
Aluguel de máquinas e equipamentos agrícolas sem operador	77.31-4/00
Transporte rodoviário de produtos perigosos	49.30-2/03
Transporte rodoviário de carga, exceto produtos perigosos e mudanças, intermunicipal, interestadual e internacional	49.30-2/02
Operador de transporte multimodal - OTM	52.50-8/05
Locador de automóveis sem condutor	77.11-0/00
Serviço de transporte de passageiros – locação de automóveis com motorista	49.23-0/02
Serviços de manutenção e reparação mecânica de veículos automotores	45.20-0/01
Organização logística do transporte de carga	52.50-8/04
Obras de terraplanagem	43.13-4/00
Depósito de mercadorias para terceiros, exceto armazéns gerais e guarda-móveis	52.11-7/99
Coleta de resíduo não-perigosos	38.11-4/00
Serviços de operação e fornecimento de equipamentos para transportes e elevação de carga e pessoas para uso em obras	43.99-1/04
Obras de irrigação	42.22-7/02
Outras atividades auxiliares dos transportes terrestres não especificadas anteriormente	52.29-0/99

CLÁUSULA SEXTA – OBJETIVO SOCIAL DA FILIAL

Os principais objetivos e campos de atividades da Filial 05 são:

ATIVIDADE ECONOMICA PRINCIPAL	CNAE
Aluguel de máquinas e equipamentos para construção sem operador, exceto andaimes	77.32-2/01

ATIVIDADES ECONOMICAS SECUNDÁRIAS	CNAE
Aluguel de máquinas e equipamentos agrícolas sem operador	77.31-4/00
Transporte rodoviário de produtos perigosos	49.30-2/03
Transporte rodoviário de carga, exceto produtos perigosos e mudanças, intermunicipal, interestadual e internacional	49.30-2/02
Operador de transporte multimodal - OTM	52.50-8/05
Locador de automóveis sem condutor	77.11-0/00
Serviço de transporte de passageiros – locação de automóveis com motorista	49.23-0/02
Serviços de manutenção e reparação mecânica de veículos automotores	45.20-0/01
Coleta de resíduo não-perigosos	38.11-4/00
Obras de terraplanagem	43.13-4/00
Serviços de operação e fornecimento de equipamentos para transportes e elevação de carga e pessoas para uso em obras	43.99-1/04

TRANSUIÇA LOCAÇÃO E PRESTAÇÃO DE SERVIÇOS LTDA

Obras de irrigação	42.22-7/02
Outras atividades auxiliares dos transportes terrestres não especificadas anteriormente	52.29-0/99

CLÁUSULA SÉTIMA – OBJETIVO SOCIAL DA FILIAL

Os principais objetivos e campos de atividades da Filial 06 são:

ATIVIDADE ECONOMICA PRINCIPAL	CNAE
Aluguel de máquinas e equipamentos para construção sem operador, exceto andaimes	77.32-2/01

ATIVIDADES ECONOMICAS SECUNDÁRIAS	CNAE
Aluguel de máquinas e equipamentos agrícolas sem operador	77.31-4/00
Transporte rodoviário de carga, exceto produtos perigosos e mudanças, intermunicipal, interestadual e internacional	49.30-2/02
Operador de transporte multimodal - OTM	52.50-8/05
Locador de automóveis sem condutor	77.11-0/00
Serviço de transporte de passageiros – locação de automóveis com motorista	49.23-0/02
Serviços de manutenção e reparação mecânica de veículos automotores	45.20-0/01
Depósito de mercadorias para terceiros, exceto armazéns gerais e guarda-móveis	52.11-7/99
Coleta de resíduo não-perigosos	38.11-4/00
Obras de terraplanagem	43.13-4/00
Serviços de operação e fornecimento de equipamentos para transportes e elevação de carga e pessoas para uso em obras	43.99-1/04
Organização logística do transporte de carga	52.50-8/04
Obras de irrigação	42.22-7/02
Outras atividades auxiliares dos transportes terrestres não especificadas anteriormente	52.29-0/99
Operações de terminais	52.31-1/02

CLÁUSULA OITAVA - DURAÇÃO

A duração da sociedade será por tempo indeterminado, extinguindo-se por vontade unânime dos sócios e nos casos previstos em lei.

CLÁUSULA NONA - CAPITAL SOCIAL

O valor do capital social da empresa é de R\$ 5.000.000,00 (cinco milhões de reais), dividido em 5.000.000 (cinco milhões) de quotas no valor nominal de R\$ 1,00 (um real) cada uma, integralizado em moeda corrente nacional, ficando assim distribuído entre os sócios:

SÓCIO	QUOTAS	CAPITAL	PERCENTUAL
MIRACELMA FLAUSINO MARTINS	1.665.000	R\$ 1.665.000,00	33,3%
LEVI BOECHAT MARTINS	1.665.000	R\$ 1.665.000,00	33,3%
JULIANO ALMEIDA MARTINS	1.000.000	R\$ 1.000.000,00	20%
FERNANDA ALMEIDA MARTINS BECALLI	670.000	R\$ 670.000,00	13,4%
Total	5.000.000	R\$ 5.000.000,00	100%

Parágrafo Primeiro – A responsabilidade dos sócios é restrita ao valor de suas quotas, mas todos respondem solidariamente pela integralização do capital social, conforme preceitua o artigo 1.052 do Código Civil, Lei nº 10.406/2002.

TRANSUIÇA LOCAÇÃO E PRESTAÇÃO DE SERVIÇOS LTDA

Parágrafo Segundo – Os sócios não responderão subsidiariamente pelas obrigações sociais, conforme estabelece o art. 1.054 e art. 997, VIII, do Código Civil, Lei nº 10.406/2002.

CLÁUSULA DÉCIMA - ADMINISTRAÇÃO

A sociedade será administrada e gerada pelos sócios **MIRACELMA FLAUSINO MARTINS, JULIANO ALMEIDA MARTINS, FERNANDA ALMEIDA MARTINS BECALLI e LEVI BOECHAT MARTINS**, em conjunto ou isoladamente, representando ativa e passivamente, judicial e extrajudicialmente, competindo-lhes a prática de quaisquer atos de gestão e de responsabilidade financeira, no interesse social, bem como, assegurar o pleno funcionamento da sociedade, com consonância com as disposições contratuais e as deliberações dos sócios quotistas (ou procurador por ele nomeado).

CLÁUSULA DÉCIMA PRIMEIRA – ATRIBUIÇÕES

A administradora eleita pelos quotistas terá amplos poderes para executar todas as tarefas usuais que lhe cabem, especialmente:

- I) Representar a empresa, ativamente e passivamente, perante todas as autarquias governamentais, cortes, tribunais, foro em geral e entidades mistas ou privadas;
- II) Administrar e executar a política financeira e econômica da empresa como determinado pelos quotistas;
- III) Fazer cumprir as linhas diretrizes, regulamentos e outros documentos conforme as instruções dos quotistas;
- IV) Providenciar a preparação dos demonstrativos financeiros e relatórios da gerencia;
- V) Abrir e fechar contas bancárias, inclusive contas no Banco do Brasil S.A, emitir, assinar e endossar cheques, notas promissórias e letras de câmbio, descontos de notas e títulos;
- VI) Assinar contratos e iniciar negociações;
- VII) Aos administradores é vedado fazer-se substituir no exercício de suas funções, sendo-lhe facultado, nos limites de seus poderes, constituir mandatários da sociedade, especificados no instrumento os atos e operações que poderão praticar.

Parágrafo Primeiro – A administradora é investida de todos os poderes necessários para prática dos atos de gestão, ficando expressamente vedado o uso ou emprego da denominação social em negócios ou transações alheios aos objetivos sociais, inclusive atividades relacionadas a documentos financeiros, garantias de favor, ou a aceitação de qualquer tipo de obrigação, exceção feita à prestação de fiança em contratos de locação a funcionários e técnicos da empresa. O administrador que infringir esta cláusula será pessoalmente considerado como único responsável por qualquer consequência que venha afetar o patrimônio da empresa;

CLÁUSULA DÉCIMA SEGUNDA – REUNIÕES E DELIBERAÇÕES SOCIAIS

As deliberações serão tomadas em reuniões de sócios, presidida e secretariada pelos sócios presentes, que lavrarão uma Ata de Reunião levada posteriormente a registro em órgão competente, ficando a sociedade dispensada da manutenção e lavratura do Livro de Ata.

Parágrafo Primeiro – A convocação para reunião de sócios se dará por escrito, podendo ser dispensada caso todos os sócios declarem por escrito que estavam cientes do local, data, hora e ordem do dia, para instalações das reuniões, dispensando-se as formalidades da publicação do anúncio, conforme § 6º, do artigo 1072 da Lei n.º 10.406/2002.

Parágrafo Segundo – A reunião dos sócios instala-se com a presença, em primeira convocação, de titulares de no mínimo $\frac{3}{4}$ (três quartos) do capital social e, em seguida, qualquer número.

Parágrafo Terceiro – Fica dispensada a reunião dos sócios, quando estes decidirem por escritos sobre matérias de deliberação, nos termos do § 3º, do art. 1072 da Lei n.º 10.406/2002.

Parágrafo Quarto – A reunião dos sócios ocorrerá nos termos previstos em lei, ordinariamente, nos quatro primeiros meses depois de findo o exercício social, de acordo com o artigo 1078 da Lei n.º 10.406/2002 e

TRANSUIÇA LOCAÇÃO E PRESTAÇÃO DE SERVIÇOS LTDA

extraordinariamente sempre que os interesses sociais exigirem o pronunciamento dos sócios, salvo se todos os sócios estiverem presentes e decidirem por escrito acerca da matéria em pauta.

Parágrafo Quinto – Nas reuniões, o sócio poderá ser representado por procurador devidamente constituído para este fim específico.

Parágrafo Sexto – Os sócios deliberarão em reuniões sobre as seguintes matérias, ressalvado o disposto no parágrafo terceiro deste artigo:

- I) a aprovação das contas da administração;
- II) a designação dos administradores, quando feita em ato separado;
- III) a destituição dos administradores;
- IV) o modo de sua remuneração, quando não estabelecido no contrato,
- V) a modificação do contrato social;
- VI) a incorporação, fusão e a dissolução da sociedade, ou a cessação do estado de liquidação;
- VII) a nomeação e destituição dos liquidantes e o julgamento das suas contas;
- VIII) o pedido de concordata.

Parágrafo Sétimo – As deliberações dos sócios serão tomadas, observado os quoruns mínimos a seguir:

- I) pelos votos correspondentes, no mínimo, a três quartos do capital social, nos casos previstos nos incisos V e VI do artigo 1071;
- II) pelos votos correspondentes a mais de metade do capital social, nos casos previstos nos incisos II, III, IV e VIII do artigo 1071;
- III) pela maioria de votos dos presentes, nos demais casos previstos na lei ou no contrato, se este não exigir maioria mais elevada.

CLÁUSULA DÉCIMA TERCEIRA – DIVERGÊNCIA NAS DELIBERAÇÕES

O sócio que desejar retirar-se da sociedade deverá notificar ao outro por escrito, com antecedência do prazo mínimo de 60 (sessenta) dias, findo o qual o silêncio será tido como desinteresse.

Parágrafo Único – Caso o outro sócio decida adquirir as quotas do sócio retirante, os haveres deste serão pagos, após levantamento do Balanço Patrimonial, para este fim, em até 12 (doze) parcelas mensais, iguais e sucessivas, vencendo a primeira no prazo de 30 (trinta) dias após a decisão de compra.

CLÁUSULA DÉCIMA QUARTA - EXERCÍCIO SOCIAL

O exercício social coincidirá com o ano civil, encerrando-se em 31 de dezembro e ao término de cada exercício, a administradora prestará contas justificadas de sua administração, elaborando as demonstrações financeiras exigidas legalmente.

Parágrafo Primeiro – A sociedade deliberará em reunião de sócios, devidamente convocada, a respeito da distribuição dos resultados, proporcionalmente aos percentuais de participação do quadro societário, segundo autoriza o artigo 1007 da Lei n. 10.406/2002. Os sócios participarão nos lucros e perdas da empresa de acordo com a quantidade de quotas de cada um.

Parágrafo Segundo – Fica a sociedade autorizada a distribuir antecipadamente lucros do exercício, com base em levantamento de Balanço Intermediário, observada a reposição de lucros quando a distribuição afetar o capital social, conforme estabelece o artigo 1059 da Lei n.º 10.406/2002.

CLÁUSULA DÉCIMA QUINTA – CESSÃO DE QUOTAS

As quotas da Sociedade são indivisíveis e não podem ser cedidas ou transferidas sem o expresse consentimento do outro sócio, cabendo, em igualdade de condições, o direito de preferência para o outro que queira adquiri-las.

TRANSUIÇA LOCAÇÃO E PRESTAÇÃO DE SERVIÇOS LTDA

Parágrafo Primeiro – A cessão de quotas a estranhos deve ser deliberada em reunião, observando o quorum mínimo de $\frac{3}{4}$ do capital social, tendo o outro sócio direito de preferência, em igualdade de condições com terceiros.

CLÁUSULA DÉCIMA SEXTA – FALECIMENTO DE SÓCIO

O falecimento, a falência ou afastamento de qualquer sócio não constituirá causa para dissolução da sociedade, que continuará com os sócios remanescentes e/ou herdeiros.

Parágrafo Primeiro – Ocorrendo o falecimento ou impedimento legal de qualquer um dos sócios, e os herdeiros do mesmo não desejarem ser admitidos na sociedade, caberá aos sócios remanescentes, juntamente com os herdeiros do sócio excluído, ou representante legal, proceder ao imediato levantamento do Balanço Patrimonial, fixativo dos haveres de cada uma das partes, na proporção de suas quotas sociais.

Parágrafo Segundo – O Balanço Patrimonial será levantado com data do dia anterior ao evento, e os haveres líquidos apurados serão pagos em até 12 (doze) parcelas mensais, iguais e sucessivas, vencendo a primeira no prazo de 30 (trinta) dias após a data do falecimento.

CLÁUSULA DÉCIMA SÉTIMA – DISSOLUÇÃO E LIQUIDAÇÃO DA SOCIEDADE

A Sociedade será dissolvida apenas por deliberação dos sócios-quotistas, para este fim convocados, respeitado o quorum deliberativo de $\frac{3}{4}$ (três quartos) do capital social previsto no Inciso I do Parágrafo Sétimo da Cláusula Oitava.

CLÁUSULA DÉCIMA OITAVA – CASOS OMISSOS

De conformidade com o que dispõe o artigo 1053, parágrafo único do Código Civil, Lei n.º 10.406/2002, observar-se-ão na omissão do diploma legal nominado e deste contrato, as disposições contidas na Lei das Sociedades Anônimas, aplicáveis supletivamente à Sociedade limitada, bem como pela legislação advinda posteriormente e aplicável à matéria.

CLÁUSULA DÉCIMA NONA – DESIMPEDIMENTO

Os sócios declaram sob as penas da lei, que não estão impedidos de exercer a administração da sociedade, por lei especial, ou em virtude de condenação criminal, ou por se encontrarem sob os efeitos dela, a pena que vede, ainda que temporariamente, o acesso a cargos públicos, ou por crime falimentar, de prevaricação, peita ou suborno, concussão, peculato, ou contra a economia popular, contra o sistema financeiro nacional, contra as normas de defesa da concorrência, contra as relações de consumo, fé pública ou a propriedade, nos termos do artigo 1011, § 1º, da Lei n.º 10.406/02, bem como, não se acham incurso na proibição de arquivamento previsto na Lei n.º 8.934/94.

Parágrafo Único – Os administradores **MIRACELMA FLAUSINO MARTINS, JULIANO ALMEIDA MARTINS, FERNANDA ALMEIDA MARTINS BECALLI e LEVI BOECHAT MARTINS**, já qualificados, neste ato, declaram, sob as penas da lei, expressamente, que não se acham impedidos de exercerem a administração da sociedade, por lei especial ou em virtude de condenação criminal, nos termos do artigo 1011, § 1º, da Lei n.º 10.406/02, bem como, não se acha incurso na proibição de arquivamento previsto na Lei n.º 8.934/94.

TRANSUIÇA LOCAÇÃO E PRESTAÇÃO DE SERVIÇOS LTDA

CLÁUSULA VIGÉSIMA – FORO

Para eventual propositura de qualquer ação ou procedimento entre os sócios ou deles contra sociedade, fundada em sua existência, administração ou neste instrumento, fica eleito o foro da cidade de Serra – ES, com renúncia expressa de qualquer outro, por mais privilegiado que seja ainda que venha ocorrer mudança de domicílio de qualquer dos quotistas.

E, por estarem assim, justos e contratados, assinam o presente instrumento de Contrato Social, em 10 (dez) vias de igual teor e forma na presença das testemunhas adiante nomeadas, sendo a primeira via arquivada na Junta Comercial do Estado do Espírito Santo, permanecendo as demais em poder das partes.

Serra/ES, 21 de janeiro de 2014.

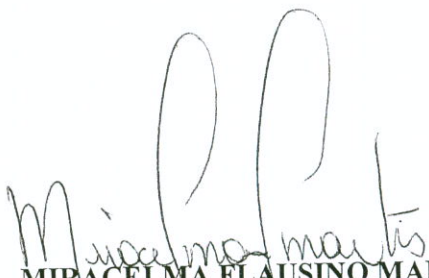

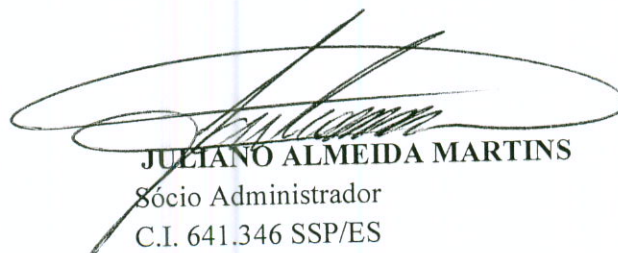
MIRACELMA FLAUSINO MARTINS
Sócia Administradora
C.I. 438.005 SSP/ES



JULIANO ALMEIDA MARTINS
Sócio Administrador
C.I. 641.346 SSP/ES



FERNANDA ALMEIDA MARTINS BECALLI
Sócia Administradora
C.I.1. 522.462 SSP/ES

LEVI BOECHAT MARTINS
Sócio Administrador
C.I. 329.338 SSP/ES

Testemunhas:

Marizete F. de Carvalho Nascimento
C.I. 1.749-070 SSP/ES
CPF/MF 094.626.847-90

Wilian Alves Pego
C.I. 2.011.976 SSP/ES
CPF/MF 058.056.337-41

JUNTA COMERCIAL DO EST. ESP. SANTO
JUCEES. CERTIFICO O REGISTRO EM: 13/02/2014 SOB Nº: 20147940974
Protocolo: 14/794097-4, DE 12/02/2014
Empresa: 32 2 0042881 7
TRANSUIÇA LOCAÇÃO E
PRESTACAO DE SERVICOS LTDA

PAULO CEZAR JUFFO
SECRETARIO-GERAL

REPÚBLICA FEDERATIVA DO BRASIL
 MINISTÉRIO DA JUSTIÇA
 DEPARTAMENTO NACIONAL DO REGISTRO
 CARTEIRA NACIONAL DE IDENTIFICAÇÃO

NOME
 JULIANO ALMEIDA MARTINS

DOC. IDENTIDADE / ÓRG. EMISSOR / UF
 1641346 SSP ES

CPF
 085.087.647-82

DATA NASCIMENTO
 12/07/1979

FILIAÇÃO
 MOISES BOECHAT MARTINS

MARLI RAMALHO DE
 ALMEIDA MARTINS

PERMISSÃO ACC CAT. HAB.
 D

Nº REGISTRO 00515554874 VALIDADE 06/12/2015 1ª HABILITAÇÃO 30/01/1998

OBSERVAÇÕES

ASSINATURA DO PORTADOR

LOCAL Vitoria-Espirito Santo DATA EMISSÃO 07/12/2010

40587535689
 ES320885860

PROIBIDO PLASTIFICAR 272800835

VÁLIDA EM TODO O TERRITÓRIO NACIONAL 272800835

PROIBIDO PLASTIFICAR 272800835



Selo de Fiscalização
 ATOS DE NOTAS E REGISTROS
 PODER JUDICIÁRIO
 Estado do Espírito Santo
 Carapina

APQ 37136

CARTÓRIO DE REGISTRO CIVIL E TABELIONATO DO DISTRITO DE CARAPINA - SERRA - ES
 Certifico que a presente cópia xerox e reprodução fiel do original apresentaram-se de acordo com o original.

22 DEZ. 2010

João Soares Fernandes
 Tabelião Oficial
 Rua Central, 1563 - Pq. Res. Laranjeiras - Serra - ES - CEP: 32811-150
 Fone: 3281-3324/3325 e 3326 - Celular: 3281-1204/94

Cartório de Registro Civil e Tabelionato do Distrito de Carapina
 Cartório Antonio Maria - João Soares Fernandes - Tabelião e Oficial
 Av. Central, 1563, Pq Res Laranjeiras, Serra-ES Tel: (27) 3281-6924

AUTENTICAÇÃO - 1 (uma) cópia(s) frente

Certifico que esta cópia e reprodução fiel do original autenticando-a nos termos do Artigo 7º - V da Lei 8.935/1994 Serra-ES, 13 de dezembro de 2010, 12:34 Em Test. da verdade João Soares Fernandes - Oficial

Selo: 024547 DVQ1313 34140 - consulte autenticidade em www.t.jes.jus.br
 Emolumentos R\$ 2,07 Encargos R\$ 0,31 Total R\$ 2,38
 Código de segurança: 2MNOTUWQSP - Func: Elaine Cristina Gonçalves de So

CARTÓRIO DE REGISTRO CIVIL E TABELIONATO DO DISTRITO DE CARAPINA - SERRA - ES

João Soares Fernandes

Av. Central, 1563
 P. R. Laranjeiras - Serra - ES
 Tels.: 3281-6924 / 3328-1898

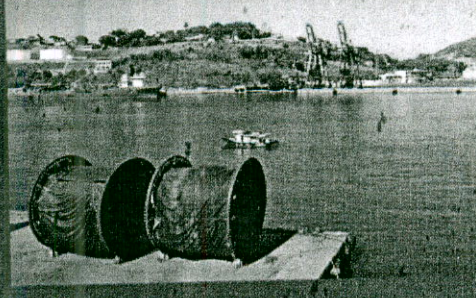
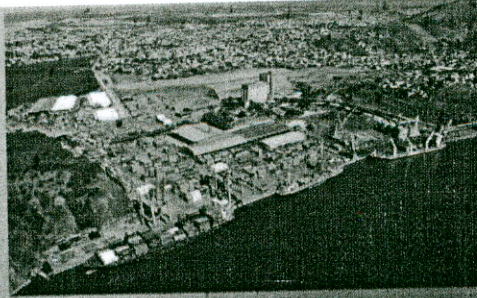

CERTIFICADO

A Companhia Docas do Espírito Santo qualifica a empresa

TRANSUIÇA LOCAÇÃO E PRESTAÇÃO DE SERVIÇOS LTDA

inscrita no CNPJ sob nº **32.466.732/0001-68**, a exercer a atividade de Operador Portuário, movimentando

**Carga Geral
Granel Sólido
Contêineres**

com atividades portuárias de

**Capatazia de Costado
Capatazia em Recinto Portuário**

conforme os critérios e procedimentos estabelecidos na Portaria SEP/PR nº 111, de 07 de Agosto de 2013.

Nº de Registro do Certificado: **BRVIX021/2013**

Vigência da Certificação: de 19/11/2013 a 19/11/2018.

Certificado válido até: 19/11/2014

CLÓVIS LASCOSQUE
Diretor Presidente
Vitória, 19/11/2013

A não observância da Legislação vigente e das condições de manutenção da qualificação pode tornar este Certificado inválido.

bsi.



Certificado de Registro

SISTEMA DE GESTÃO DA QUALIDADE - ISO 9001:2008

Certificamos que:

Transuiça Locação e Prestação
de Serviço Ltda.
Rua Geraldo Del Puppo, 502
Serra
Espírito Santo
29168074
Brasil

Possui o Certificado Número:

FS 599303

e opera um Sistema de Gestão da Qualidade conforme os requisitos da ISO 9001:2008 para o seguinte escopo:

Transporte Rodoviário de Cargas: Pesadas, Especiais, Secas, Hiperdimensionadas e Transporte de Produtos Perigosos, podendo ter excesso de altura, largura, comprimento e peso dentro do território nacional

Esse certificado é rastreável ao certificado originalmente emitido pelo Bureau Veritas na data 03/05/2010 sob o número BR011183-1.

Assina pelo BSI:



Presidente, BSI Brasil

Registrado originalmente: 01/07/2013

Última emissão: 01/07/2013

Data de validade: 02/08/2016



Página: 1 de 1

...making excellence a habit.™

Este certificado é de propriedade do BSI e deverá ser devolvido ao BSI se solicitado.

Um certificado eletrônico pode ser autenticado [on line](#).

Cópias impressas podem ser validadas no www.bsigroup.com/ClientDirectory

Para ser lido conjuntamente com o escopo ou o apêndice em anexo.

DESPACHO Nº 014/2014 – CPL/ST

Referência: **Memorando nº 454/2014-SULIC/PRESI/VALEC**

Processo: **51402.032426/2012-51**

Data: 06 de Agosto de 2014

Assunto: Pregão Eletrônico nº 014/2013 – Contratação de Empresa para transporte de Trilhos para diversos estaleiros de solda da EF- 151 – Análise da documentação para habilitação técnica.

Senhor Superintendente de Licitação e Contratos,

1. Com referência ao Memorando nº 454/2014-SULIC/PRESI/VALEC, que trata de solicitação de análise sobre atestados de habilitação técnica, no âmbito do Pregão Eletrônico nº 014/2013, para as empresas TRANSUIÇA LOCAÇÃO E PRESTAÇÃO DE SERVIÇOS LTDA e TRANSPORTES PESADOS MINAS LTDA, esta Subcomissão Técnica procedeu a análise sobre as cópias da documentação fornecidas por essa SULIC, correspondentes a atestados de comprovação de capacidade técnica e dos Certificados de Registro Nacional de Transporte de Carga – RNTRC, junto à Agência Nacional de Transportes Terrestres – ANTT.
2. A respeito do assunto esta Subcomissão Técnica procedeu a análise sobre a qualificação técnica apresentadas pelas licitantes TRANSUIÇA LOCAÇÃO E PRESTAÇÃO DE SERVIÇOS LTDA (lotes 2 e 3) e TRANSPORTES PESADOS MINAS LTDA (lote 5), com base na contribuição do Grupo Técnico de Apoio e considerando a documentação recebida dessa Superintendência de Licitação e Contratos – SULIC.
3. A empresa TRANSUIÇA LOCAÇÃO E PRESTAÇÃO DE SERVIÇOS LTDA apresentou atestado expedido pela empresa Trop Comercio Exterior LTDA que comprovou o transporte de trilhos em tonelagem de 11.790,46t, superior ao exigido no item 10.1.1, letra “a”, e, portanto, pode ser considerada qualificada no quesito de capacidade técnica requerido.
4. A empresa TRANSPORTES PESADOS MINAS LTDA apresentou os seguintes atestados:
 - Atestado emitido pela Companhia Vale do Rio Doce, de 14 de Maio de 2014;
 - Atestado emitido pela VALLOUREC & SUMITOMO TUBOS DO BRASIL, de 24 de julho de 2012;
 - Atestado emitido pela VALLOUREC & MANNESMANN TUBES;
 - Atestado emitido pela empresa Queiroz Galvão Óleo e Gás S/A, de 28 de novembro de 2013;
 - Atestado emitido pela empresa OGX, de 26 de novembro de 2013;
 - Atestado emitido pela empresa Tubos Soldados Atlântico, de 28 de maio de 2013;
 - Atestado emitido pela empresa VALE, de 31 de janeiro de 2008;
 - Atestado emitido pela Companhia Vale do Rio Doce, de 31 de outubro de 2007;
 - Atestado emitido pela empresa JARAGUÁ EQUIPAMENTOS INDUSTRIAIS LTDA, de 04 de novembro de 2009;
 - Atestado emitido pela empresa ABB Ltda, de 22 de maio de 2008;
 - Atestado emitido pela empresa GE Transporte Ferroviário, de 29 de maio de 2008;
 - Atestado emitido pela empresa KOMATSU FOREST Ltda, de 01 de março de 2011;

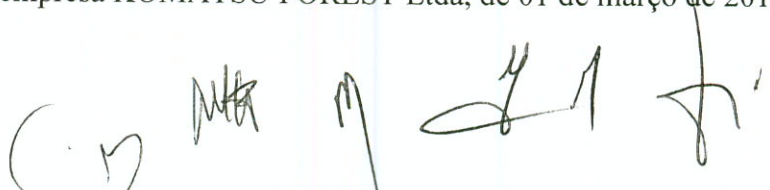

- Atestado emitido pela empresa UTC ENGENHARIA, de 15 de agosto de 2008;
- Atestado emitido pela empresa MINERAÇÃO ONÇA PUMA LTDA, de 06 de dezembro de 2008;
- Atestado emitido pela empresa ALSTOM BRASIL ENERGIA E TRANSPORTE LTDA, de 01 de novembro de 2012.

5. Estes documentos foram analisados e concluiu-se que apenas os atestados expedidos pelas empresas, Companhia Vale do Rio Doce, de 14 de Maio de 2014 e VALLOUREC & SUMITOMO TUBOS DO BRASIL, de 24 de julho de 2012, e VALLOUREC & MANNESMANN TUBES, continham elementos que caracterizavam similaridade com o objeto do Pregão, sujeitos, portanto, a obtenção de comprovações finais.

6. Assim, em relação ao atestado emitido pela Companhia do Vale do Rio Doce, referente ao contrato TE 148/2007, 1º e 2º termos aditivos a esse contrato, esta Subcomissão procedeu a análise dessa documentação e constatou que o atestado em questão somente comprovava que a empresa TRANSPORTES PESADOS MINAS LTDA mantinha contrato com a Companhia Vale do Rio Doce no período de Abril/2007 a Abril/2009, mas não esclarecia se os serviços foram devidamente prestados e nem informava o quantitativo em toneladas de trilhos que foram efetivamente transportados. Diante disso, em conformidade ao regramento normativo que disciplina a matéria, o Pregoeiro da VALEC realizou diligência junto à empresa Companhia Vale do Rio Doce e recebeu a confirmação em 05/08/2014, cópia do e-mail anexa, de que a empresa TRANSPORTE PESADOS MINAS LTDA realizou o transporte de 4.659,123 toneladas de trilhos no período de 02/04/2008 a 09/04/2008. Dessa forma, esta Subcomissão Técnica entende que o atestado em questão, e a complementação obtida, **atendem** a exigência do item 10.1.1, letra “a”, do edital do referido Pregão Eletrônico.

7. Sobre os atestados emitidos pelas empresas VALLOUREC & SUMITOMO TUBOS DO BRASIL, VALLOUREC & MANNESMANN TUBES estes não comprovam o quantitativo em toneladas das cargas transportadas. Da mesma forma que no atestado anterior foi feitas diligências junta estas empresas e no dia 05/08/2014, o Pregoeiro da VALEC recebeu a confirmação que a empresa TRANSPORTE PESADOS MINAS LTDA executou o transporte de 300 mil toneladas de tubos no período de 01/06/2010 a 31/05/2014, conforme cópia de e-mail anexa. Dessa forma, esta Subcomissão Técnica entende que o atestado e respectiva complementação **atendem** à exigência do item 10.1.1, letra “a”, do edital do Pregão em referência.

8. Conforme mencionado no item 5, os demais atestados apresentados pela empresa TRANSPORTE PESADOS MINAS LTDA foram analisados por esta Subcomissão Técnica e não conseguiram atender as exigências do item 10.1.1, letra “a”, do edital, por se tratarem de atestados de transporte de máquinas, equipamentos e/ou cargas não especificadas, que não são de mesma natureza ou similares ao objeto deste edital, ou por não conseguirem comprovar o quantitativo mínimo exigido no certame licitatório em questão.

9. Quanto aos registros junto à ANTT, item 10.1.1, letra “b”, do referido Edital, verificou-se que as mencionadas empresas se encontram registradas perante àquela Agência, com prazo de vigência dos CNTRCs fixados em 21/10/2014 (TRANSUIÇA) e 31/03/2015 (TRANSPORTES PESADOS MINAS).

10. Diante do exposto, entende-se que os resultados da análise de qualificação técnica esclarecem que as empresas TRANSUIÇA LOCAÇÃO E PRESTAÇÃO DE SERVIÇOS

(D [assinatura] M 1 6 [assinatura]

LTDA e TRANSPORTES PESADOS MINAS LTDA podem ser consideradas **habilitadas tecnicamente** no certame, objeto do Pregão Eletrônico nº 014/2013.

Atenciosamente,

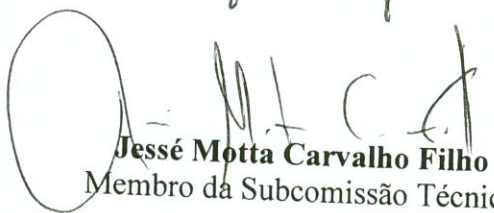

Janary Teixeira de Castro
Membro da Subcomissão Técnica

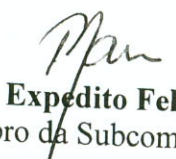
Jessé Motta Carvalho Filho
Membro da Subcomissão Técnica

Marcus Expedito Felipe de Almeida
Membro da Subcomissão Técnica

Mario Mondolfo
Membro da Subcomissão Técnica

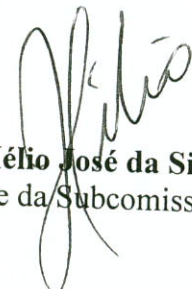
Ricardo Pazos Quintans
Membro da Subcomissão Técnica

Hélio José da Silva
Presidente da Subcomissão Técnica

TROP COMERCIO EXTERIOR LTDA - CNPJ.: 01.135.153/0002-90**ATESTADO DE CAPACIDADE TÉCNICO-COMERCIAL**

Atestamos para os devidos fins que a empresa Transuiça - Locação e Prestação de Serviços Ltda, CNPJ 32.466.732/0001-68, forneceu satisfatoriamente, no que diz respeito à qualidade, prazo de entrega, execução e desempenho operacional para os serviços abaixo relacionados, cujos dados mais expressivos informamos a seguir.

Dados contratante : TROP COMERCIO EXTERIOR LTDA – CNPJ.: 01.135.153/0002-90. Endereço : Av. das Nações Unidas - 10.989 - 12º andar ; CEP.: 04578-900 - São Paulo/SP – Brasil. Tel.: 55 (11) 2162 1888 ; Fax: 55 (11) 3849 7759 ; e-mail: comex@comexport.com.br

Dados contratada : TRANSUIÇA – LOCAÇÃO E PRESTAÇÃO DE SERVIÇOS LTDA – CNPJ.: 32.466.732/0001-68. Endereço : Rua Geraldo Del Puppo, 502, CIVIT II, Serra/ES. CEP.: 29.168-074 TEL.: 27 2124 0200 ; FAX : 27 2124 0200 ; e-mail : comercial@transuica.com.br ; www.transuica.com.br

Objeto/Esopo : Prestação de serviço de carga (Coleta no porto Vitória/ES), armazenagem, empilhamento e acomodação (em terreno/área de propriedade da Transuiça em Vila Velha/ES), transporte rodoviário, descarga/entrega e empilhamento/acomodação/arrumação da mercadoria em Embu/SP, Itaquera/SP, Jabaquara/SP e Capão Redondo/SP de produtos siderúrgicos (trilhos ferroviários de comprimentos de 12,0 metros, 18,0 metros e 24,0 metros), mediante utilização de empilhadeiras, caminhões munck/guindauto, cavalos mecânicos atrelados em carretas carga seca 12,0 metros, carretas extensivas carga seca 15>24 metros, guindastes telescópicos cap. 70,0 toneladas e mão de obra de habilitada/capacitada de ajudantes, auxiliares de movimentação de carga, motoristas, operadores de máquinas, encarregados e supervisores.

Período execução dos serviços / contrato = 24/01/2011 à 14/09/2012

Regime de execução : A contratação/pagamento deste serviço foi na forma/modalidade de preço unitário por tonelada, totalizando o valor total final do trabalho em aproximadamente R\$ 17.960.692,28.

Local de trabalho e execução dos serviços = Vitória/ES, Vila Velha/ES, Embu/SP, Itaquera/SP, Jabaquara/SP e Capão Redondo/SP.

Flávio Barros 
Gerente de Logística
Departamento de Logística
flavio.barros@comexport.com.br
Phone (55 11) 2162 1447
Mobile (55 11) 8152 6605
Nextel ID 55*1*55228
www.comexport.com.br



Tabela de principais quantidades executadas :

ITEM	DESCRIÇÃO	Nº IMPORTAÇÃO	LOCAL DE COLETA	LOCAL DE ENTREGA	DATA INÍCIO	DATA FINAL	KM TOTAL PERCORRIDO	PESO TOTAL (Ton) TRANSPORTADO	VALOR TOTAL DO SERVIÇO EXECUTADO	TOTAL DE TRILHOS (UNIDADES) TRANSPORTADOS
1	Transporte de Trilhos tipo TR-60E1	27762-00 DI 11/0072370-8	VITÓRIA - ES (PORTO)	São Paulo - SP	24/01/2011	10/02/2011	35.594	996,48	R\$ 1.774.197,34	276
2	Transporte de Trilhos tipo TR-57; TR-68; TR-60E1	27030-00 DI 11/0222897-6	VITÓRIA - ES (PORTO)	São Paulo - SP; EMBU - SP	21/02/2011	13/05/2011	171.442	3.394,29	R\$ 5.109.560,33	6.292
3	Transporte de trilhos de aço tipo A-10; A-65; UIC-33;	30967-00 DI; 11/1798179-9	VITÓRIA - ES (PORTO)	EMBU - SP	29/09/2011	30/09/2011	5.970	167,20	R\$ 576.181,91	259
4	Transporte de trilhos tipo TR-45, A-55, A-65, A-75 e A100	31864-00 DI 11/2454519-2	VITÓRIA - ES (PORTO)	EMBU - SP	10/01/2012	10/01/2012	5.970	100,28	R\$ 337.836,82	157
5	Transporte de trilhos de aço tipo ASCE-40; ASCE-80; A-45; S-18; ASCE-30 E ASCE-20	31864-00 DI 11/2454519-2	VITÓRIA - ES (PORTO)	EMBU - SP	13/01/2012	13/01/2012	5.970	249,80	R\$ 754.830,73	1.371
6	Transporte de trilhos de aço tipo TR-57 ; TR-60; TR-68	31864-00 DI 11/2454519-2	VITÓRIA - ES (PORTO)	EMBU - SP	22/02/2012	21/05/2012	182.085	4.515,71	R\$ 5.024.686,28	6.314
7	Transporte de trilhos de aço tipo TR-57 e TR-60	32565-00 DI 12/1021361-5	VITÓRIA - ES (PORTO)	Itaquera ; Jabaquara ; Capão Redondo - SP	19/06/2012	12/09/2012	61.519	1.964,97	R\$ 3.577.654,15	1.400
8	Transporte de trilhos de aço tipo ASCE-50 E ASCE-75	32565-00 DI 12/1021361-5	VITÓRIA - ES (PORTO)	EMBU - SP	03/09/2012	14/09/2012	15.920	401,73	R\$ 805.744,72	1.075
							484.470	11.790,46	17.960.692,28	17.144,00

Serra/ES, 17 de Outubro de 2012.

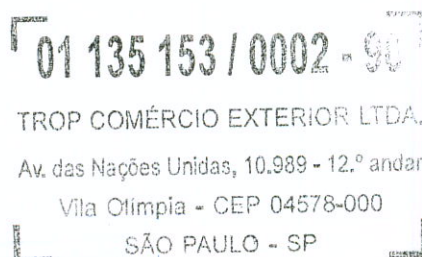

Flávio Barros
 Gerente de Logística
 Departamento de Logística
flavio.barros@comexport.com.br
 Phone (55 11) 2162 1447
 Mobile (55 11) 8152 6605
 Nextel ID 55*1*55228
www.comexport.com.br

 **01 135 153 / 0002 - 90**
TROP COMÉRCIO EXTERIOR LTDA.
 Av. das Nações Unidas, 10.989 - 12.º andar
 Vila Olímpia - CEP 04578-000
SÃO PAULO - SP

01 135 153 / 0002 - 90

TROP COMÉRCIO EXTERIOR LTDA.
Av. das Nações Unidas, 10.989 - 12.º andar
Vila Olímpia - CEP 04578-000
SÃO PAULO - SP

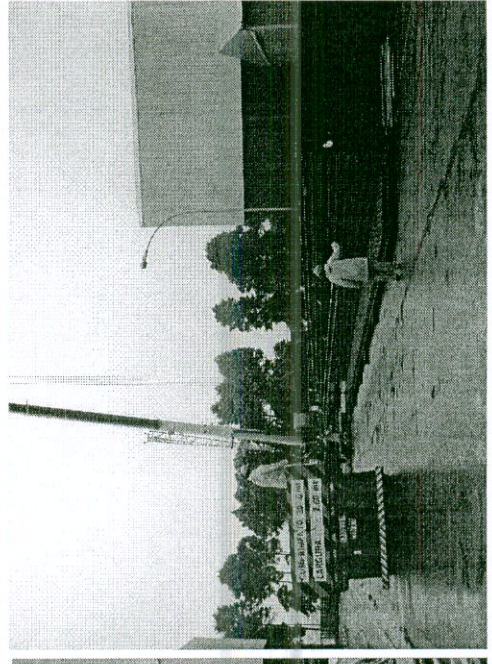
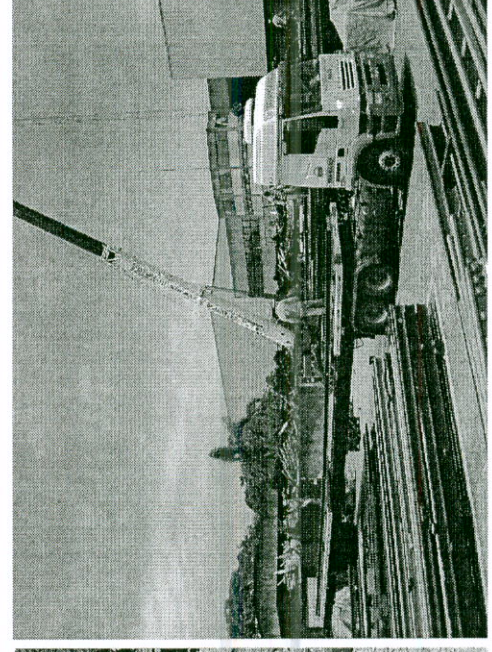
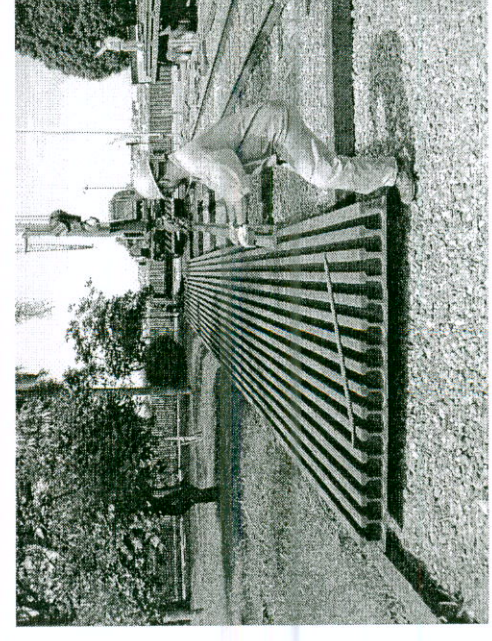
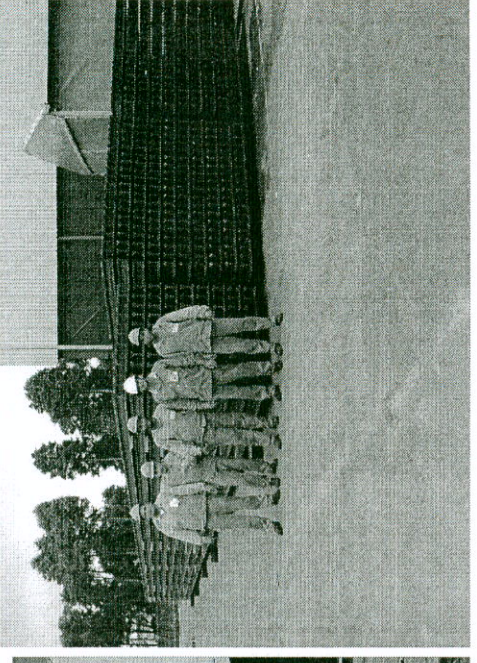
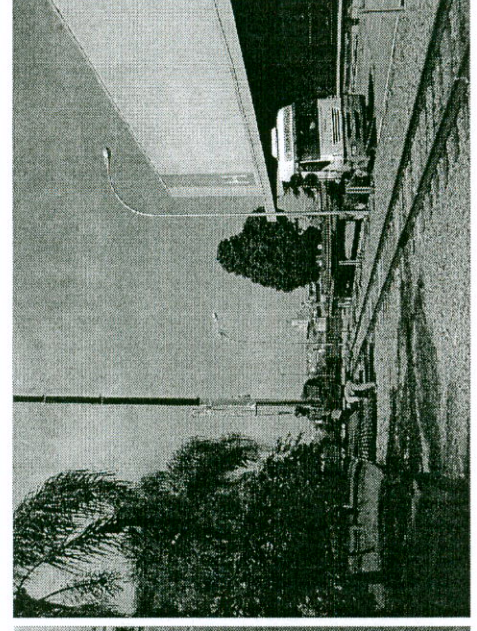
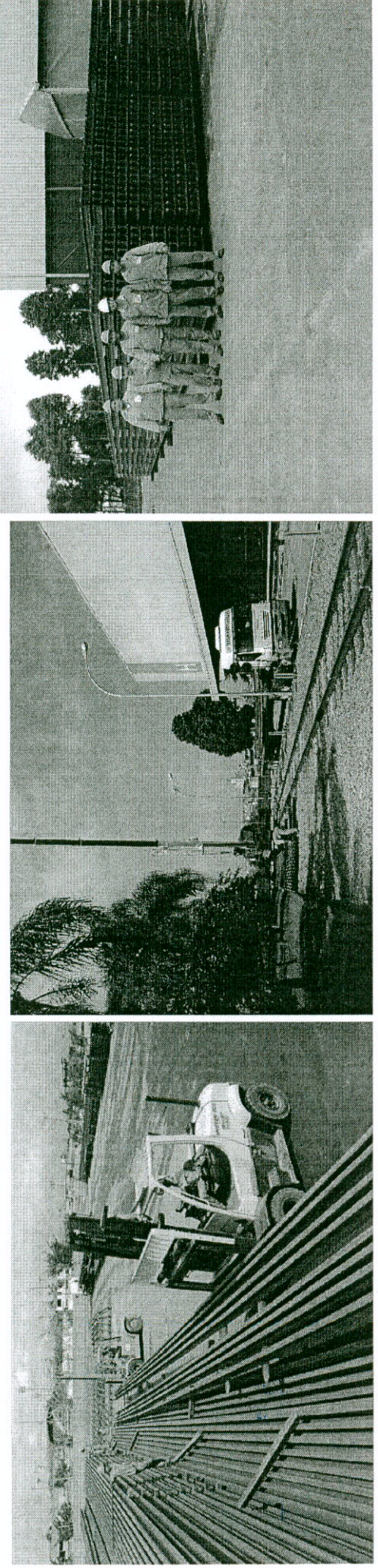
7 - REGISTRO FOTOGRÁFICO DOS NEGÓCIOS EXECUTADOS



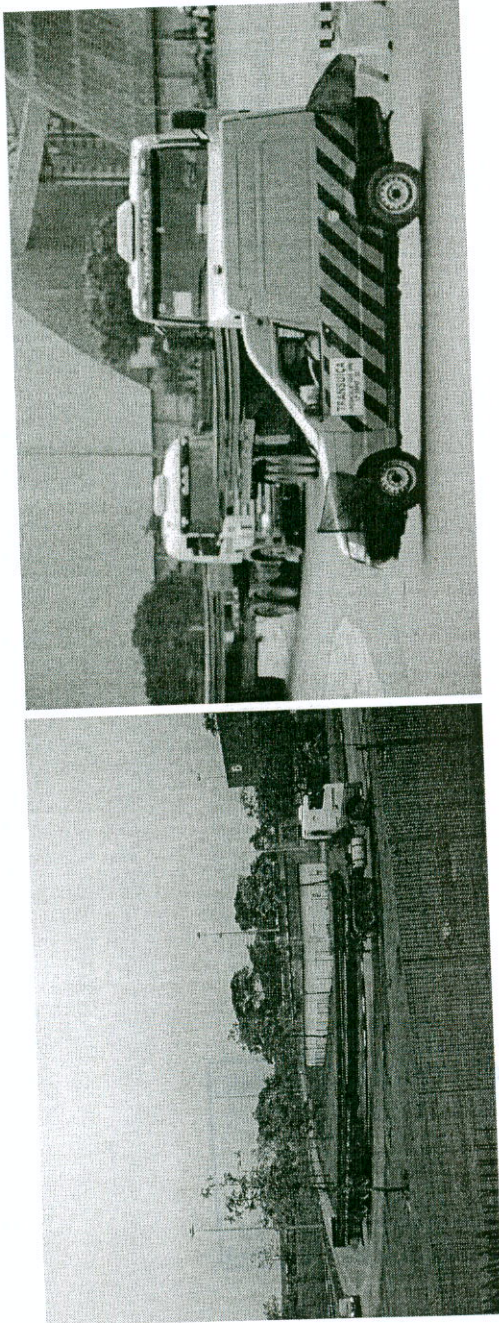

Flávio Barros
Gerente de Logística
Departamento de Logística
flavio.barros@comexport.com.br
Phone (55 11) 2162 1447
Mobile (55 11) 8152 6605
Nextel ID 55*1*55228
www.comexport.com.br

01 135 153 / 0002 - 90

TROP COMÉRCIO EXTERIOR LTDA.
Av. das Nações Unidas, 10.989 - 12.º andar
Vila Olímpia - CEP 04578-000
L SÃO PAULO - SP

Av. das Nações Unidas - 10.989 - 12.º andar ; CEP.: 04578-900 - São Paulo/SP - Brasil - Tel.: 55 (11) 2162 1888 ; Fax: 55 (11) 3849 7759 ; e-mail: comex@comexport.com.br



**Agência Nacional de
Transportes Terrestres**

**CERTIFICADO DE REGISTRO NACIONAL DE
TRANSPORTADORES RODOVIÁRIOS DE CARGAS**

CRNTRC Nº : 03498051

CATEGORIA : ETC

TRANSUÍÇA LOCAÇÃO E PRESTAÇÃO DE SERVIÇOS LTDA

CNPJ: 32.466.732/0001-68

Cadastrado em : 24/2/2005

Válido até : 21/10/2014

Lei nº 10.233/2001 - Lei nº 11.442/2007 - Resolução ANTT nº 3056 de 2009