

ESCALA
1:250

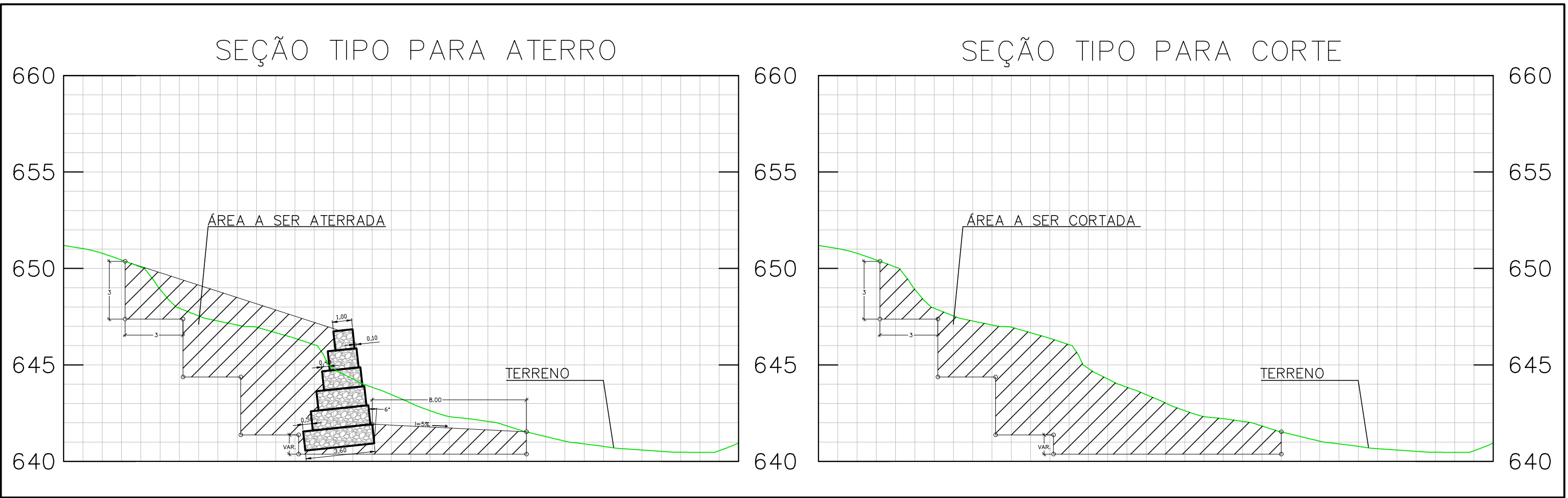
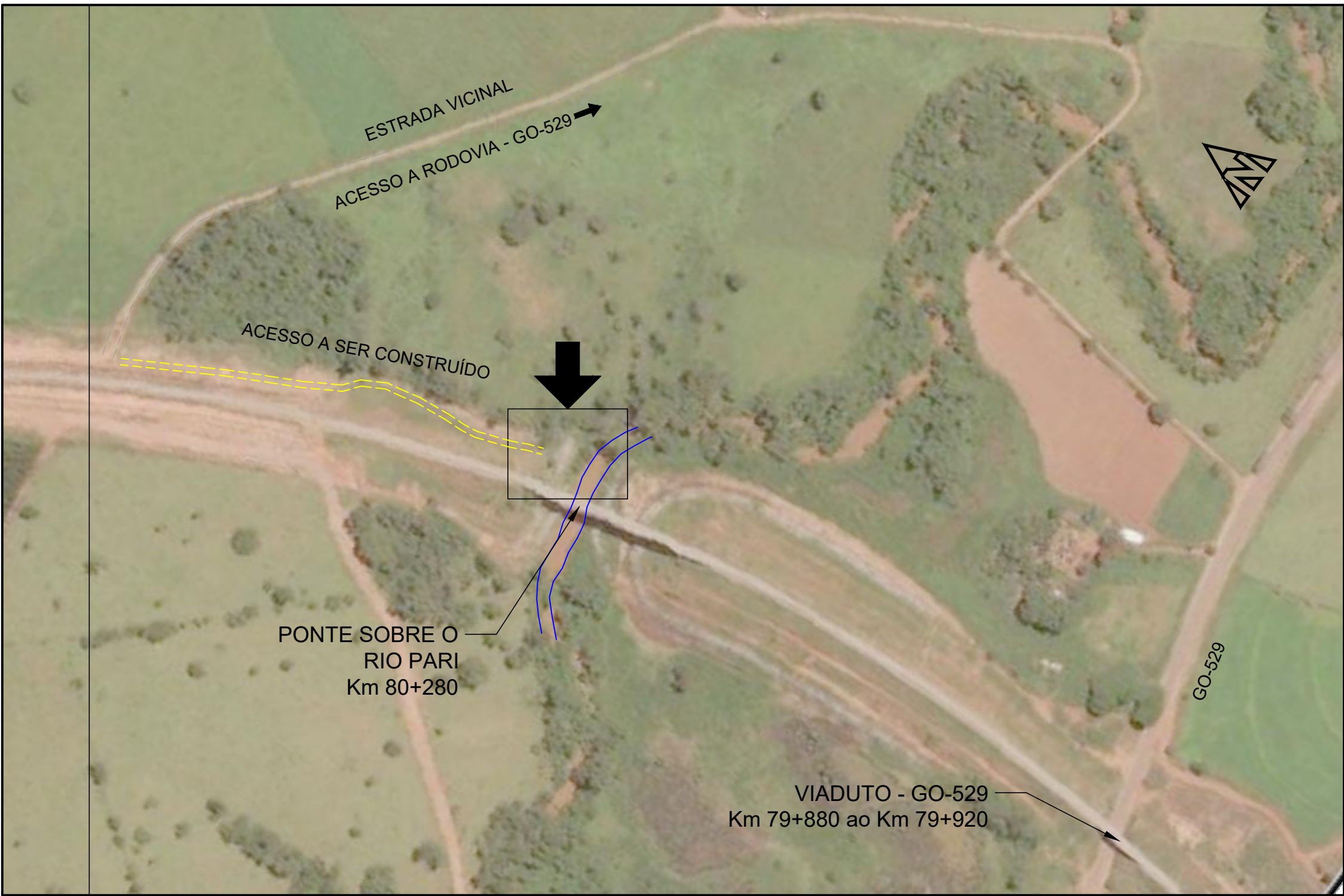

ESCALA
1:200

CONVENÇÕES									
VALETA EM DEGRAUS COM REVESTIMENTO DE CONCRETO									
RECONFORMAÇÃO DO TERRENO – Área 245,904m2 Volume 113,622m3.									
ENROCAMENTO – Cota 649,247m (NA máximo = 648,247m)									
DISPOSITIVOS EXISTENTES									
DISSIPADOR DE ENERGIA									
CURVAS DE NÍVEL									
NOTAS					VALEC				
<ul style="list-style-type: none">Esta Folha é de propriedade da VALEC e seu conteúdo não pode ser copiado ou revelado a terceiros. A liberação ou aprovação deste documento não exime a projetista de sua responsabilidade sobre o mesmo.Antes do início das obras deverá haver um monitoramento para averiguar se os processos erosivos estão estabilizados, e, de acordo com o grau evolutivo do passivo, se poderá adotar outros métodos de controle.					ARQUIVO TÉCNICO		EM		
					<input type="checkbox"/> LIBERADO PARA EMISSÃO				
					<input type="checkbox"/> LIBERADO COM COMENTÁRIOS				
					<input type="checkbox"/> NÃO LIBERADO				
					ASSINATURA		EM		
ESTE DOCUMENTO É DE TOTAL E EXCLUSIVA RESPONSABILIDADE DO PROJETISTA.					LIBERADO P/ EXECUÇÃO DA OBRA				
ASSINATURA		EM							
APROVAÇÃO		EM							
DOCUMENTOS DE REFERÊNCIA:									
<ul style="list-style-type: none">Este projeto complementa o Executivo: 80-DES-925F-17-8027-06Notas de Serviço de Drenagem: 80-NS-925F-19-8002-00Memória de Cálculo de Drenagem: 80-MC-925F-19-8002-00									
O	06/04/18	E	AOC/MMS	EMISSÃO INICIAL					
REV.	DATA	TIPO	POR	DESCRIÇÃO					
EMISSIONS									
TIPO DE EMISSÃO	(A) PRELIMINAR		(D) PARA COTAÇÃO		(G) CONFORME CONSTRUÍDO				
	(B) PARA LIBERAÇÃO		(E) PARA CONSTRUÇÃO		(H) CANCELADO				
	(C) PARA CONHECIMENTO		(F) CONFORME COMPRADO		(I)				
VALEC			FERROVIA NORTE-SUL						
Engenharia, Construções e Ferrovias S.A.			TRECHO: ESTRADA DE FERRO CARAJAS – ANAPÓLIS SUB-TRECHO: Km 41+000 (OURO VERDE DE GOIÁS) AO 93+100 PATIO DE JARAGUA) LOTE 02						
			TÍTULO						
			PROJETO EXECUTIVO						
			CONTENÇÃO DE DESLIZAMENTO DE TALUDES						
			E ENCOSTAS						
			RDC 004						
			LAGOINHA II						
			ESCALA		Nº VALEC				
			INDICADAS		80-DES-925F-19-8001				
					Nº PROJ.				
RESPONSÁVEL			DATA						
PROJ.			06/04/18						
PROJ.			06/04/18						
DES.			06/04/18						
PROJ. E C. QUARTA			06/04/18						
ER:			06/04/18						
FERRAZ SALDANHA TURE COSTA SILVA CREA: 178670-07									